



Temperatura media de la cabecera municipal °C	Altitud de la cabecera municipal M.S.N.M	Extensión (km2)	Densidad poblacional habitantes por km2	Número de veredas	Número de corregimientos
18	2000	145	152,5	25	0

**Población 2023**

 Cabecera: 12.803	 Resto: 9.607
---	--

Fuente: DANE

**Total defunciones año 2021 : 161**  
(por residencia)



**Total nacimientos año 2021: 238**  
(por residencia)



Tasa por 1.000 mujeres

**Embarazo adolescente, 2021**

Grupo edad	Antioquia	Peñol
10 a 14 años	2,9	0,0
15 a 19 años	48,0	55,1

Fuente: DANE



**Población por ciclo vital 2015, 2023 y 2030**

Ciclo vital	2015		2023		2030	
	Número absoluto	Frecuencia relativa	Número absoluto	Frecuencia relativa	Número absoluto	Frecuencia relativa
Primera infancia (0 a 5 años)	1.896	9,4	1.880	8,4	1.693	7,2
Infancia (6 a 11 años)	1.922	9,6	1.914	8,5	1.755	7,5
Adolescencia (12 a 18)	2.337	11,6	2.123	9,5	2.055	8,8
Juventud (19 a 26)	2.560	12,7	2.594	11,6	2.295	9,8
Adultez (27 a 59)	8.412	41,8	9.751	43,5	10.379	44,4
Persona mayor (60 y más)	2.992	14,9	4.148	18,5	5.177	22,2
<b>TOTAL</b>	<b>20.119</b>	<b>100</b>	<b>22.410</b>	<b>100</b>	<b>23.354</b>	<b>100</b>

Fuente: DANE - proyecciones de población Censo 2018

**Piramide poblacional 2015, 2023 y 2030**

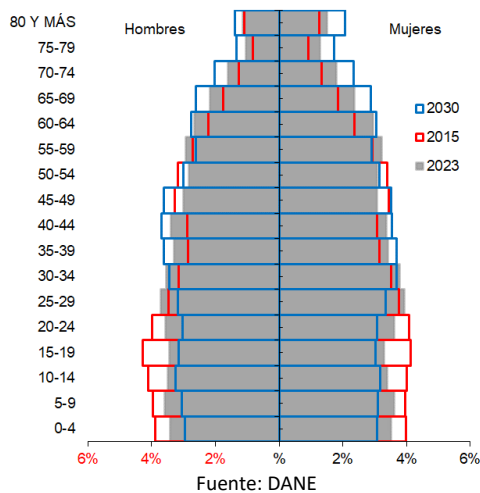

**Indicadores de estructura demográfica 2015, 2023 y 2030**

Índice Demográfico	Año		
	2015	2023	2030
Poblacion total	20.119	22.410	23.354
Poblacion Masculina	9.829	10.933	11.373
Poblacion femenina	10.290	11.477	11.981
Relación hombres:mujer	95,5	95,3	94,9
Razón niños:mujer	31,2	28,3	25,3
Indice de infancia	23,9	21,0	18,6
Indice de juventud	23,7	21,6	18,8
Indice de vejez	14,9	18,5	22,2
Indice de envejecimiento	62,3	88,0	119,1
Indice demografico de dependencia	51,9	51,3	53,8
Indice de dependencia infantil	36,3	31,8	28,6
Indice de dependencia mayores	15,6	19,5	25,2
Indice de Friz	127,2	103,4	86,0

Fuente: DANE

**Tasas brutas de natalidad, mortalidad y tasa de crecimiento natural 2005 – 2021**

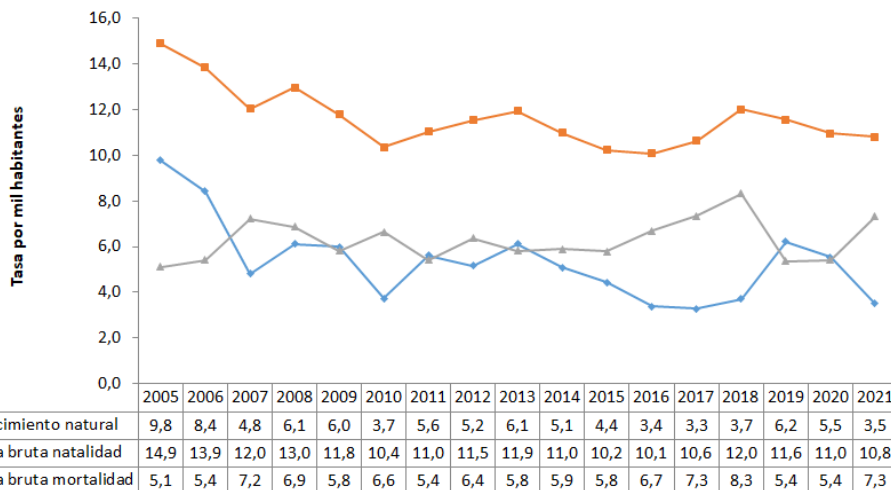

Fuente: DANE

**Población por pertinencia étnica, censo 2018**

Autoreconocimiento étnico	Casos	%
Gitano(a) o Rrom	0	0,00
Indígena	13	0,07
Negro(a), Mulato(a), Afrodescendiente, Afrocolombiano(a)	73	0,41
Ningún grupo étnico	17.884	99,30
No informa	40	0,22
Palenquero(a) de San Basilio	0	0,00
Raizal del Archipiélago de San Andrés, Providencia y Santa Catalina	0	0,00
<b>Total</b>	<b>18.010</b>	<b>100</b>

Fuente: DANE

**Salud mental**

Evento	Antioquia	El Peñol	Año	Fuente
Intento de suicidio	84,3	117,0	2022	SIVIGILA
Suicidio	7,3	9,1	2021	SISPRO

Tasa por 100.000 hbtes

**Aseguramiento población migrante, 2023**

Total afiliación (PEP + PPT)	1.118
Cobertura total (PEP + PPT)	109,4%
Cobertura solo PEP	109,4%

Fuente: Ministerio de Salud PPT entregados por Migración Colombia

**Oferta Prestadores-Capacidad Instalada, 2015 - 2022**

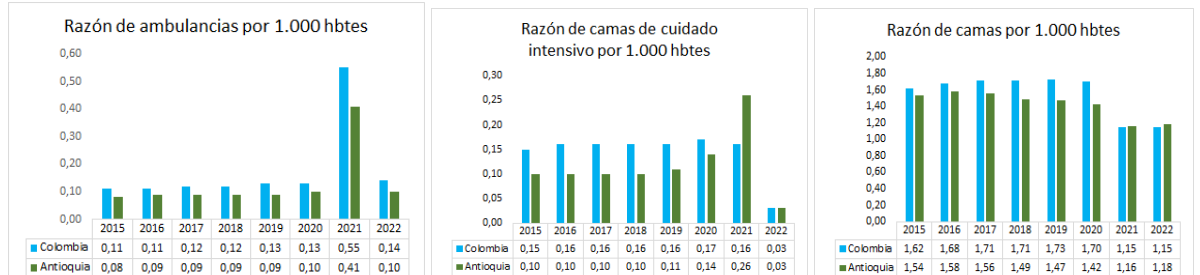

Fuente: SISPRO

