

Temperatura media de la cabecera municipal °C	Altitud de la cabecera municipal M.S.N.M	Extensión (km2)	Densidad poblacional habitantes por km2	Número de veredas	Número de corregimientos
20	1750	257	30,3	50	0

Población 2023

Cabecera:  3.996

Resto:  3.979

Fuente: DANE

Población por ciclo vital 2015, 2023 y 2030

Ciclo vital	2015		2023		2030	
	Número absoluto	Frecuencia relativa	Número absoluto	Frecuencia relativa	Número absoluto	Frecuencia relativa
Primera infancia (0 a 5 años)	908	11,2	778	9,8	704	8,5
Infancia (6 a 11 años)	974	12,0	851	10,7	783	9,4
Adolescencia (12 a 18)	1.159	14,3	953	11,9	929	11,2
Juventud (19 a 26)	1.003	12,4	873	10,9	770	9,3
Adultez (27 a 59)	3.022	37,3	3.158	39,6	3.384	40,8
Persona mayor (60 y más)	1.032	12,7	1.362	17,1	1.718	20,7
TOTAL	8.098	100	7.975	100	8.288	100

Fuente: DANE - proyecciones de población Censo 2018

Total defunciones año 2021 : 47  (por residencia)

Total nacimientos año 2021: 76  (por residencia)

Embarazo adolescente, 2021

Grupo edad	Antioquia	Argelia
10 a 14 años	2,9	0,0
15 a 19 años	48,0	63,6

Tasa por 1.000 mujeres

Fuente: DANE

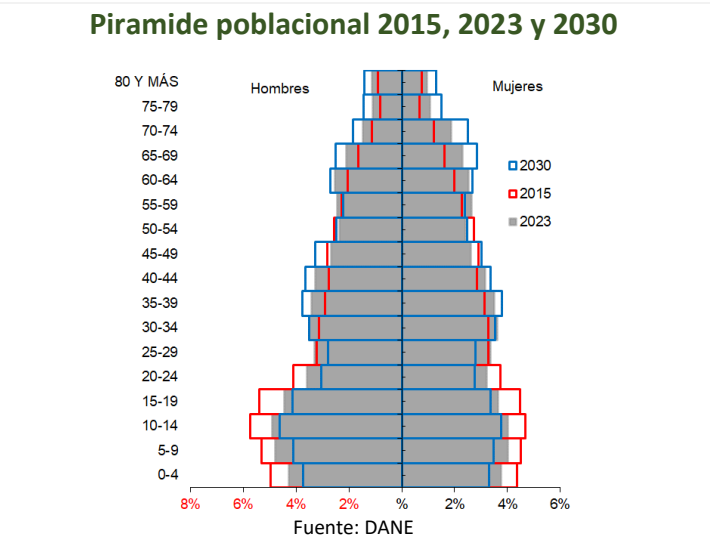

Indicadores de estructura demográfica 2015, 2023 y 2030

Índice Demográfico	Año		
	2015	2023	2030
Poblacion total	8.098	7.975	8.288
Poblacion Masculina	4.180	4.091	4.244
Poblacion femenina	3.918	3.884	4.044
Relación hombres:mujer	106,7	105,3	104,9
Razón niños:mujer	39,4	34,7	31,1
Índice de infancia	29,5	25,8	23,0
Índice de juventud	24,2	21,5	18,9
Índice de vejez	12,7	17,1	20,7
Índice de envejecimiento	43,2	66,3	90,2
Índice demografico de dependencia	62,0	60,7	62,2
Índice de dependencia infantil	47,8	41,4	37,3
Índice de dependencia mayores	14,1	19,3	24,9
Índice de Friz	165,8	131,5	109,3

Fuente: DANE

Tasas brutas de natalidad, mortalidad y tasa de crecimiento natural 2005 – 2021

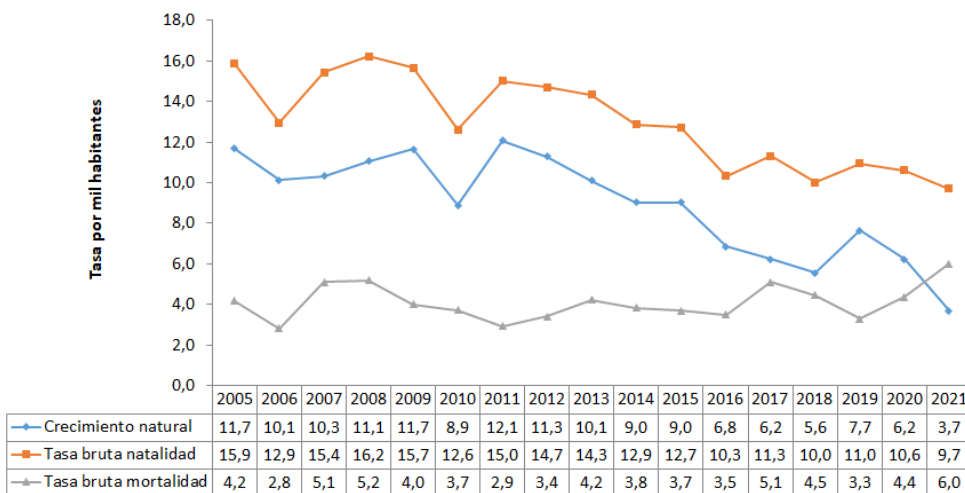

Población por pertinencia étnica, censo 2018

Autoreconocimiento étnico	Casos	%
Gitano(a) o Rrom	0	0,00
Indígena	2	0,03
Negro(a), Mulato(a), Afrodescendiente, Afrocolombiano(a)	57	0,84
Ningún grupo étnico	6.628	98,16
No informa	65	0,96
Palenquero(a) de San Basilio	0	0,00
Raizal del Archipiélago de San Andrés, Providencia y Santa Catalina	0	0,00
Total	6.752	100

Fuente: DANE

Salud mental

Evento	Antioquia	Argelia	Año	Fuente
Intento de suicidio	84,3	38,0	2022	SIVIGILA
Suicidio	7,3	0,0	2021	SISPRO

Aseguramiento población migrante, 2023

Total afiliación (PEP + PPT)	24
Cobertura total (PEP + PPT)	100,0%
Cobertura solo PEP	100,0%

Fuente: Ministerio de Salud PPT entregados por Migración Colombia

Oferta Prestadores-Capacidad Instalada, 2015 - 2022

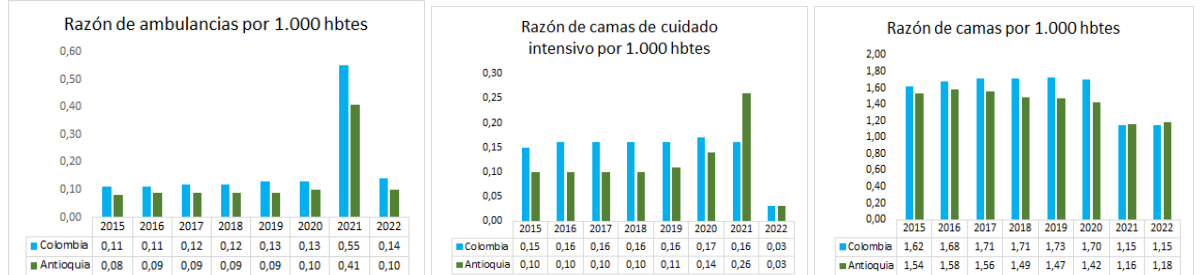

Mortalidad según grandes grupos de causas OPS lista 6/67 2005 – 2021

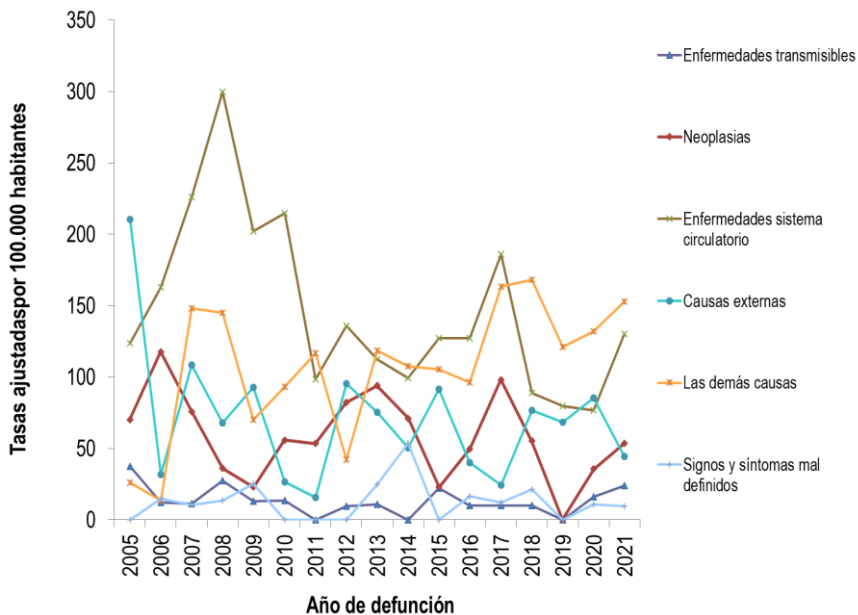

Fuente: DANE

Semaforización de la mortalidad materno – infantil y niñez. 2021

Causa de muerte	Antioquia	Argelia
Razón de mortalidad materna	61,2	0,0
Tasa de mortalidad neonatal	6,1	0,0
Tasa de mortalidad infantil	9,5	13,2
Tasa de mortalidad en la niñez	11,5	26,3
Tasa de mortalidad por IRA en menores de cinco años	9,1	0,0
Tasa de mortalidad por EDA en menores de cinco años	3,8	0,0
Tasa de mortalidad por desnutrición en menores de cinco años	2,9	0,0

Fuente: DANE

Distribución porcentual de causas de morbilidad atendida, por ciclo de vida, 2009-2022

Ciclo vital	Gran causa de morbilidad	Total													Δ pp 2021-2022	Tendencia	
		2009	2010	2011	2012	2013	2014	2015	2016	2017	2018	2019	2020	2021			2022
Primera infancia (0 - 5 años)	Condiciones transmisibles y nutricionales	56,87	50,98	35,82	37,85	32,30	40,26	34,12	21,71	44,37	39,27	27,82	17,20	28,13	38,95	10,82	
	Condiciones perinatales	1,71	3,51	16,33	5,21	6,77	2,03	6,23	29,71	1,51	0,33	0,77	8,28	21,88	15,44	6,44	
	Enfermedades no transmisibles	30,35	38,75	31,23	42,36	40,07	37,28	49,26	33,14	31,46	40,27	45,51	49,41	31,25	29,82	-14,3	
	Lesiones	2,46	2,86	7,16	5,21	17,20	10,87	4,01	6,29	7,01	5,42	12,82	7,64	6,25	9,12	2,87	
	Condiciones mal clasificadas	8,61	3,90	9,46	9,38	3,66	9,56	6,38	9,14	15,66	14,71	13,08	18,47	12,50	6,67	15,83	
		100,00															
Infancia (6 - 11 años)	Condiciones transmisibles y nutricionales	35,36	20,39	13,37	23,81	19,06	27,93	16,83	7,69	20,59	14,51	17,01	10,53	12,20	14,39	2,10	
	Condiciones maternas	0,23	0,49	0,00	0,00	0,17	0,00	0,48	0,00	0,00	0,00	0,00	0,00	0,00	0,00	0,00	
	Enfermedades no transmisibles	51,69	61,67	67,38	58,86	63,38	42,64	59,13	66,67	48,28	65,28	51,04	47,37	48,78	54,55	5,81	
	Lesiones	3,38	10,07	11,23	7,48	7,69	15,32	13,94	7,95	9,56	8,81	14,52	21,05	31,71	18,18	-13,53	
	Condiciones mal clasificadas	9,33	7,37	8,02	8,84	9,70	14,11	9,62	17,69	12,57	11,40	7,43	21,05	7,32	12,68	5,81	
		100,00															
Adolescencia (12 - 18 años)	Condiciones transmisibles y nutricionales	18,74	14,27	10,59	12,39	8,08	13,51	4,68	2,98	11,46	5,52	6,74	3,31	0,00	5,11	5,81	
	Condiciones maternas	4,12	5,05	11,44	14,96	8,17	8,75	14,60	5,95	4,37	7,00	5,75	4,97	4,17	7,95	3,81	
	Enfermedades no transmisibles	63,43	69,57	60,17	51,71	68,25	46,72	48,50	55,95	49,69	54,75	55,55	51,10	78,13	64,20	-13,92	
	Lesiones	4,83	8,33	7,20	11,75	5,32	12,75	14,60	12,40	15,20	9,33	16,27	18,23	8,33	17,61	9,28	
	Condiciones mal clasificadas	8,89	2,78	10,59	9,19	10,17	18,27	17,33	10,71	9,38	23,39	15,69	22,38	9,38	5,11	-4,26	
		100,00															
Juventud (14 - 26 años)	Condiciones transmisibles y nutricionales	20,00	15,84	20,12	16,04	18,33	10,43	4,91	6,17	7,23	7,03	9,68	5,63	0,87	11,73	10,85	
	Condiciones maternas	4,50	11,79	10,93	15,71	5,02	11,35	21,12	16,46	9,61	9,37	16,74	9,66	23,58	24,95	1,37	
	Enfermedades no transmisibles	61,33	62,27	55,90	50,04	61,16	49,87	45,95	45,27	56,84	69,84	50,67	51,91	58,08	41,36	-16,71	
	Lesiones	2,40	4,42	2,98	7,94	6,46	11,94	7,84	17,70	10,04	9,87	7,71	14,08	8,30	16,20	7,81	
	Condiciones mal clasificadas	11,76	5,67	10,06	10,28	9,03	16,40	20,19	14,40	16,28	13,89	15,30	18,71	9,17	5,76	-8,41	
		100,00															
Adultez (27 - 59 años)	Condiciones transmisibles y nutricionales	13,34	7,38	6,97	6,19	7,31	7,66	6,41	5,56	8,53	5,29	6,24	3,78	2,33	6,37	4,81	
	Condiciones maternas	2,18	4,21	3,41	3,90	1,73	2,08	4,05	2,36	1,14	1,28	2,18	3,09	3,58	2,29	-1,29	
	Enfermedades no transmisibles	72,16	79,85	77,97	73,70	77,30	69,48	69,49	65,66	72,96	76,88	76,04	72,80	81,04	69,57	-11,46	
	Lesiones	2,53	4,02	5,12	5,61	5,25	7,38	7,15	8,69	5,87	6,16	5,30	5,42	4,83	11,78	6,95	
	Condiciones mal clasificadas	9,79	4,54	6,53	10,60	8,40	13,40	12,90	7,74	11,50	10,39	10,24	14,92	8,23	9,99	1,36	
		100,00															
Persona mayor (Mayores de 60 años)	Condiciones transmisibles y nutricionales	7,41	7,65	9,11	4,04	7,48	5,68	4,26	3,25	4,82	4,13	9,75	3,10	1,33	3,34	2,91	
	Condiciones maternas	0,00	0,00	0,13	0,00	0,00	0,00	0,00	0,00	0,00	0,00	0,00	0,00	0,00	0,00	0,00	
	Enfermedades no transmisibles	84,49	83,86	79,72	84,26	82,32	80,72	79,74	86,08	84,72	87,33	81,34	84,41	84,07	88,08	4,81	
	Lesiones	1,65	4,45	5,52	4,75	3,10	3,95	6,59	4,88	4,79	2,78	1,91	5,00	9,96	4,47	-5,49	
	Condiciones mal clasificadas	6,46	4,04	5,52	6,95	7,10	9,64	9,42	5,79	5,67	5,76	7,01	7,49	4,65	4,11	-0,54	
		100,00															

Fuente: SISPRO - RIPS

Determinantes intermedios de la salud Condiciones de vida

Determinantes intermediarios de la salud	Año	Antioquia	Argelia
Cobertura de servicios de electricidad	2019	99,4	96,3
Cobertura de acueducto	2020	90,3	32,3
Cobertura de alcantarillado	2020	80,9	32,2
Índice de riesgo de la calidad del agua para consumo humano (IRCA)	2021	6,7	67,0
Porcentaje de hogares sin acceso a fuentes de agua mejorada (DNP-DANE)	2018	13,1	35,9
Porcentaje de hogares con inadecuada eliminación de excretas (DNP-DANE)	2018	14,3	46,0

Fuente: SISPRO - RIPS

Determinantes intermedios de la salud Seguridad alimentaria

Determinantes intermediarios de la salud	Año	Antioquia	Argelia
Porcentaje de nacidos vivos con bajo peso al nacer (EEVV-DANE)	2020	9,2	6,0

Fuente: DANE

Determinantes intermedios de la salud Sistema sanitario

Determinantes intermedios de la salud	Año	Antioquia	Argelia
Porcentaje de hogares con barreras de acceso a los servicios para cuidado de la primera infancia (DNP-DANE)	2018	7,3	2,1
Porcentaje de hogares con barreras de acceso a los servicios de salud (DNP-DANE)	2018	4,5	4,3
Cobertura de afiliación al SGSSS (MSPS)	2021	99,6	94,3
Coberturas administrativas de vacunación con BCG para nacidos vivos (MSPS)	2021	89,6	23,4
Coberturas administrativas de vacunación con DPT 3 dosis en menores de 1 año (MSPS)	2021	85,4	92,5
Coberturas administrativas de vacunación con polio 3 dosis en menores de 1 año (MSPS)	2021	84,6	92,5
Coberturas administrativas de vacunación con triple viral dosis en menores de 1 año (MSPS)	2021	84,1	95,3
Porcentaje de nacidos vivos con cuatro o más consultas de control prenatal (EEVV-DANE)	2020	87,2	92,8
Cobertura de parto institucional (EEVV-DANE)	2020	99,1	100,0
Porcentaje de partos atendidos por personal calificado (EEVV-DANE)	2020	99,2	100,0

Fuente PAI – MSPS

Incidencia eventos priorizados notificados, 2015-2022

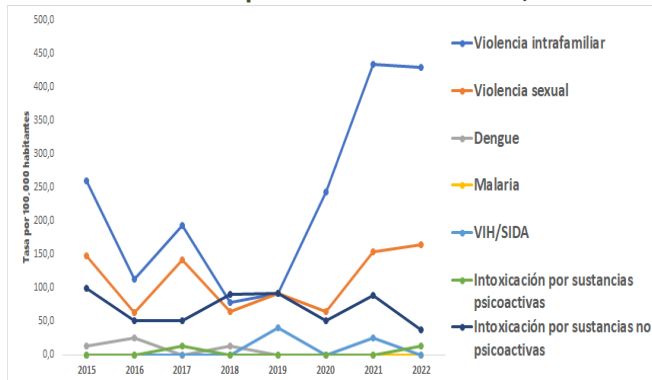

Fuente: Sivigila

Secretaría Seccional de Salud y Protección Social de Antioquia

Subsecretaría Planeación para la Atención en Salud
2024