

Temperatura media de la cabecera municipal °C	Altitud de la cabecera municipal M.S.N.M	Extensión (km2)	Densidad poblacional habitantes por km2	Número de veredas	Número de corregimientos
25	750	226	70,8	30	6

Población 2023

Cabecera: 7.617	Resto: 8.332
------------------	---------------

Fuente: DANE

Población por ciclo vital 2015, 2023 y 2030

Ciclo vital	2015		2023		2030	
	Número absoluto	Frecuencia relativa	Número absoluto	Frecuencia relativa	Número absoluto	Frecuencia relativa
Primera infancia (0 a 5 años)	1.327	9,0	1.243	7,8	1.113	6,7
Infancia (6 a 11 años)	1.397	9,5	1.321	8,3	1.202	7,2
Adolescencia (12 a 18)	1.733	11,7	1.511	9,5	1.458	8,8
Juventud (19 a 26)	1.861	12,6	1.817	11,4	1.602	9,6
Adultez (27 a 59)	6.260	42,4	7.060	44,3	7.519	45,2
Persona mayor (60 y más)	2.195	14,9	2.997	18,8	3.743	22,5
TOTAL	14.773	100	15.949	100	16.637	100

Fuente: DANE - proyecciones de población Censo 2018

Total defunciones año 2021 : 113
(por residencia)



Total nacimientos año 2021: 157
(por residencia)



Tasa por 1.000 mujeres

Embarazo adolescente, 2021

Grupo edad	Antioquia	Sopetrán
10 a 14 años	2,9	0,0
15 a 19 años	48,0	70,0



Piramide poblacional 2015, 2023 y 2030

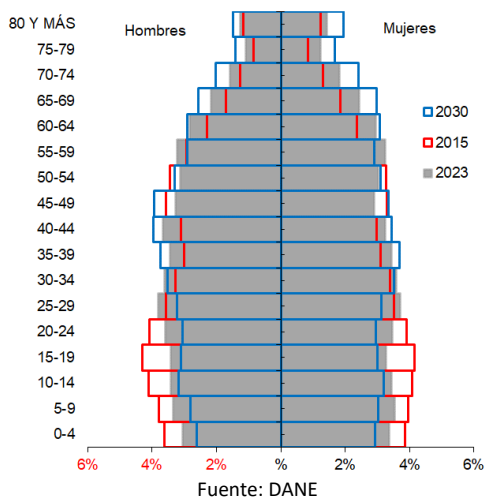

Indicadores de estructura demográfica 2015, 2023 y 2030

Índice Demográfico	Año		
	2015	2023	2030
Poblacion total	14.773	15.949	16.637
Poblacion Masculina	7.388	7.955	8.270
Poblacion femenina	7.385	7.994	8.367
Relación hombres:mujer	100,0	99,5	98,8
Razón niños:mujer	30,7	27,2	24,1
Índice de infancia	23,4	20,2	17,7
Índice de juventud	23,5	21,3	18,4
Índice de vejez	14,9	18,8	22,5
Índice de envejecimiento	63,5	93,1	126,8
Índice demografico de dependencia	50,6	49,7	52,1
Índice de dependencia infantil	35,2	30,2	27,0
Índice de dependencia mayores	15,4	19,5	25,1
Índice de Friz	123,9	98,9	82,0

Fuente: DANE

Tasas brutas de natalidad, mortalidad y tasa de crecimiento natural 2005 – 2021

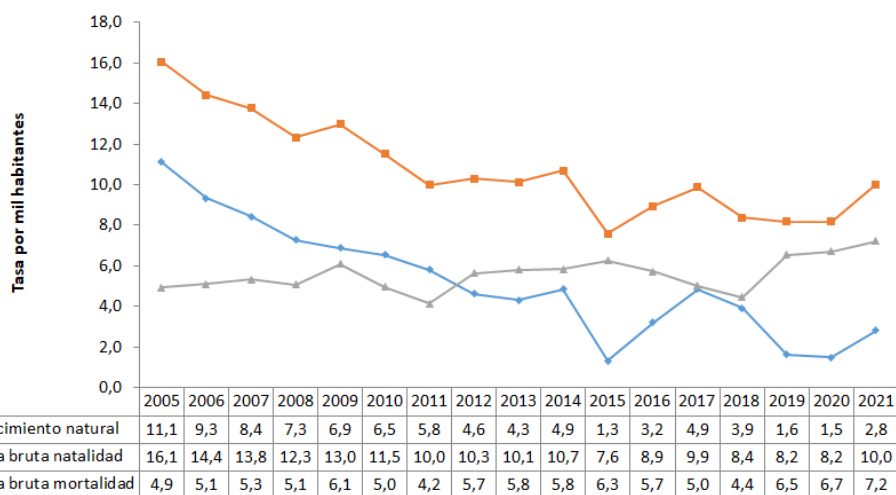

Población por pertinencia étnica, censo 2018

Autoreconocimiento étnico	Casos	%
Gitano(a) o Rom	1	0,01
Indígena	3	0,02
Negro(a), Mulato(a), Afrodescendiente, Afrocolombiano(a)	1.674	12,18
Ningún grupo étnico	11.988	87,20
No informa	80	0,58
Palenquero(a) de San Basilio	0	0,00
Raizal del Archipiélago de San Andrés, Providencia y Santa Catalina	2	0,01
Total	13.748	100

Fuente: DANE

Aseguramiento población migrante, 2023

Total afiliación (PEP + PPT)	787
Cobertura total (PEP + PPT)	123,0%
Cobertura solo PEP	123,0%

Fuente: Ministerio de Salud PPT entregados por Migración Colombia

Oferta Prestadores-Capacidad Instalada, 2015 - 2022

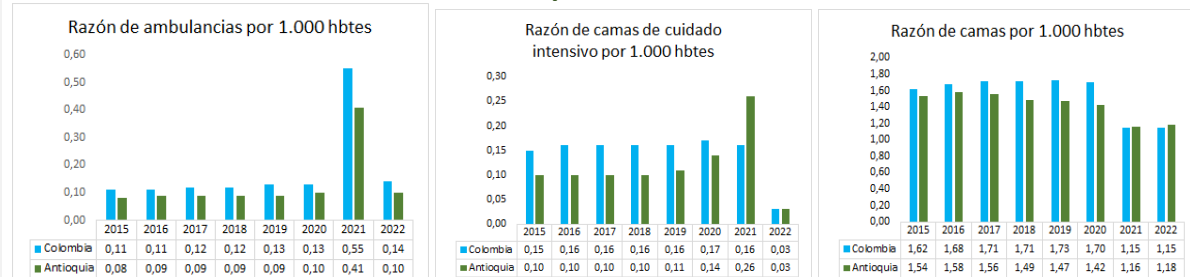

Mortalidad según grandes grupos de causas OPS lista 6/67 2005 – 2021

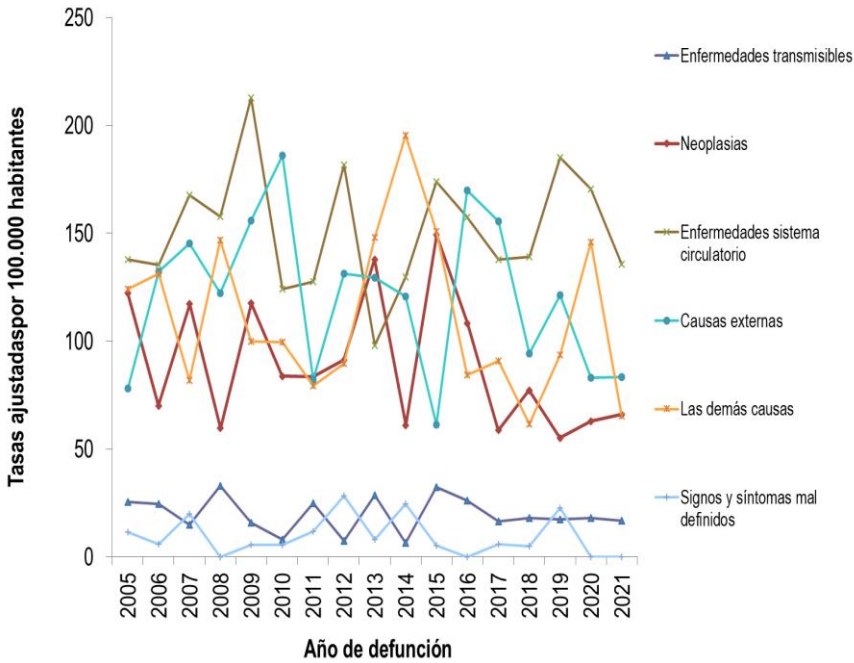

Fuente: DANE

Semaforización de la mortalidad materno – infantil y niñez. 2021

Causa de muerte	Antioquia	Sopetrán
Razón de mortalidad materna	61,2	0,0
Tasa de mortalidad neonatal	6,1	0,0
Tasa de mortalidad infantil	9,5	0,0
Tasa de mortalidad en la niñez	11,5	0,0
Tasa de mortalidad por IRA en menores de cinco años	9,1	0,0
Tasa de mortalidad por EDA en menores de cinco años	3,8	0,0
Tasa de mortalidad por desnutrición en menores de cinco años	2,9	0,0

Fuente: DANE

Distribución porcentual de causas de morbilidad atendida, por ciclo de vida, 2009-2022

Ciclo vital	Gran causa de morbilidad	Total													Δ pp 2021-2022	Tendencia	
		2009	2010	2011	2012	2013	2014	2015	2016	2017	2018	2019	2020	2021			2022
Primera infancia (0 - 5 años)	Condiciones transmisibles y nutricionales	32,49	38,96	29,86	38,13	41,74	38,14	33,07	28,90	31,85	32,24	26,02	23,33	17,92	29,26	11,34	
	Condiciones perinatales	10,15	3,99	6,25	5,89	3,90	2,44	2,67	3,25	2,35	0,59	2,38	2,49	6,94	7,04	9,60	
	Enfermedades no transmisibles	44,12	31,16	38,58	31,69	32,47	38,20	39,80	39,94	38,54	39,95	44,06	43,23	36,81	48,14	12,33	
	Lesiones	12,18	11,96	6,94	7,83	7,60	9,39	9,87	14,29	7,74	9,48	6,77	7,47	16,29	5,16	10,12	
	Condiciones mal clasificadas	4,06	15,94	17,36	15,46	14,29	13,84	19,60	13,64	19,52	7,74	20,77	23,48	12,05	9,39	2,66	
															100,00		
Infancia (6 - 11 años)	Condiciones transmisibles y nutricionales	10,96	21,49	3,42	14,66	22,84	24,69	17,66	11,11	14,09	10,22	10,64	11,20	2,77	14,01	11,34	
	Condiciones maternas	0,00	0,00	0,00	0,00	0,00	0,08	0,48	0,00	0,06	0,00	0,31	0,00	0,00	0,00	0,00	
	Enfermedades no transmisibles	45,21	33,06	52,39	50,28	49,86	49,47	51,52	57,78	43,24	43,08	55,68	49,08	32,87	56,32	23,35	
	Lesiones	28,77	26,45	25,64	17,59	8,63	12,18	11,43	23,11	22,54	26,43	13,36	25,46	58,82	20,60	38,22	
	Condiciones mal clasificadas	15,07	19,01	17,95	17,47	18,67	13,57	16,21	8,00	20,13	18,22	20,32	13,96	5,54	9,07	3,83	
															100,00		
Adolescencia (12 - 18 años)	Condiciones transmisibles y nutricionales	13,59	13,54	8,87	8,30	11,78	12,95	10,79	7,33	12,61	7,66	6,48	8,29	1,03	6,57	5,14	
	Condiciones maternas	10,14	10,68	11,01	6,88	3,66	6,64	4,83	6,47	4,08	4,59	2,57	3,97	8,21	2,68	5,64	
	Enfermedades no transmisibles	44,93	49,22	53,82	51,34	55,95	47,86	50,42	50,22	41,86	48,07	55,63	51,08	31,62	57,91	26,29	
	Lesiones	17,74	17,45	8,87	10,99	8,35	14,72	13,41	24,78	24,32	18,96	11,45	17,62	46,41	17,76	28,65	
	Condiciones mal clasificadas	13,59	9,11	17,43	22,49	20,27	17,83	20,56	11,21	17,14	20,02	23,87	18,74	12,73	15,09	2,15	
															100,00		
Juventud (14 - 26 años)	Condiciones transmisibles y nutricionales	5,86	9,91	7,87	8,96	10,16	12,62	8,88	9,24	11,91	7,82	9,34	6,01	2,18	7,94	5,15	
	Condiciones maternas	11,52	17,77	14,47	12,01	8,68	6,40	6,25	12,61	19,45	5,62	5,39	19,71	15,15	16,61	1,46	
	Enfermedades no transmisibles	58,40	47,80	58,39	51,84	50,48	52,51	49,58	41,90	49,79	58,44	54,84	52,04	48,61	56,30	7,16	
	Lesiones	9,77	11,01	11,42	8,92	9,55	12,33	16,13	20,45	11,94	9,68	10,39	11,15	15,76	14,71	1,05	
	Condiciones mal clasificadas	14,45	13,52	6,85	18,28	21,13	16,14	18,76	16,81	16,92	18,44	20,24	11,09	18,30	4,44	13,86	
															100,00		
Adultez (27 - 59 años)	Condiciones transmisibles y nutricionales	7,77	7,32	4,03	6,02	7,93	7,16	8,40	7,78	7,36	5,72	5,63	5,52	3,01	6,09	3,17	
	Condiciones maternas	2,65	4,43	1,03	1,79	1,67	1,04	0,99	1,22	1,25	0,96	1,05	1,77	2,97	1,61	1,66	
	Enfermedades no transmisibles	71,16	67,65	73,82	69,00	69,76	71,16	69,02	63,38	70,44	72,98	70,75	71,17	69,31	68,89	0,72	
	Lesiones	7,90	7,85	9,50	7,19	6,13	1,76	1,10	20,89	6,88	5,90	16,39	16,90	110,23	12,67	2,44	
	Condiciones mal clasificadas	10,49	12,75	11,62	16,00	14,50	12,86	13,49	6,74	14,07	14,44	16,18	14,63	14,48	11,04	1,04	
															100,00		
Persona mayor (Mayores de 60 años)	Condiciones transmisibles y nutricionales	3,62	4,52	2,70	5,51	7,65	5,27	4,22	4,26	4,42	2,44	3,13	2,01	3,68	4,36	0,88	
	Condiciones maternas	0,00	0,00	0,10	0,00	0,00	0,00	0,00	0,00	0,00	0,00	0,02	0,00	0,05	0,00	0,05	
	Enfermedades no transmisibles	62,45	76,77	80,20	77,14	79,98	82,30	80,90	81,49	81,48	85,54	82,67	83,99	78,27	83,44	5,16	
	Lesiones	7,66	8,32	7,30	5,92	4,95	3,87	3,67	6,45	3,79	2,81	3,88	4,99	5,11	4,89	0,22	
	Condiciones mal clasificadas	6,28	10,38	9,70	11,43	7,42	8,55	11,21	7,80	10,30	9,21	10,10	9,02	12,89	7,31	5,68	

Fuente: SISPRO - RIPS

Determinantes intermedios de la salud Condiciones de vida

Determinantes intermedios de la salud	Año	Antioquia	Sopetrán
Cobertura de servicios de electricidad	2019	99,4	98,6
Cobertura de acueducto	2020	90,3	57,3
Cobertura de alcantarillado	2020	80,9	25,4
Índice de riesgo de la calidad del agua para consumo humano (IRCA)	2021	6,7	17,4
Porcentaje de hogares sin acceso a fuentes de agua mejorada (DNP-DANE)	2018	13,1	9,2
Porcentaje de hogares con inadecuada eliminación de excretas (DNP-DANE)	2018	14,3	20,4

Fuente: SISPRO - RIPS

Determinantes intermedios de la salud Seguridad alimentaria

Determinantes intermedios de la salud	Año	Antioquia	Sopetrán
Porcentaje de nacidos vivos con bajo peso al nacer (EEVV-DANE)	2020	9,2	6,3

Fuente: DANE

Determinantes intermedios de la salud Sistema sanitario

Determinantes intermedios de la salud	Año	Antioquia	Sopetrán
Porcentaje de hogares con barreras de acceso a los servicios para cuidado de la primera infancia (DNP-DANE)	2018	7,3	1,3
Porcentaje de hogares con barreras de acceso a los servicios de salud (DNP-DANE)	2018	4,5	2,7
Cobertura de afiliación al SGSSS (MSPS)	2021	99,6	71,9
Coberturas administrativas de vacunación con BCG para nacidos vivos (MSPS)	2021	89,6	20,6
Coberturas administrativas de vacunación con DPT 3 dosis en menores de 1 año (MSPS)	2021	85,4	106,6
Coberturas administrativas de vacunación con polio 3 dosis en menores de 1 año (MSPS)	2021	84,6	105,9
Coberturas administrativas de vacunación con triple viral dosis en menores de 1 año (MSPS)	2021	84,1	104,2
Porcentaje de nacidos vivos con cuatro o más consultas de control prenatal (EEVV-DANE)	2020	87,2	86,6
Cobertura de parto institucional (EEVV-DANE)	2020	99,1	99,2
Porcentaje de partos atendidos por personal calificado (EEVV-DANE)	2020	99,2	99,2

Fuente PAI – MSPS

Incidencia eventos priorizados notificados, 2015-2022

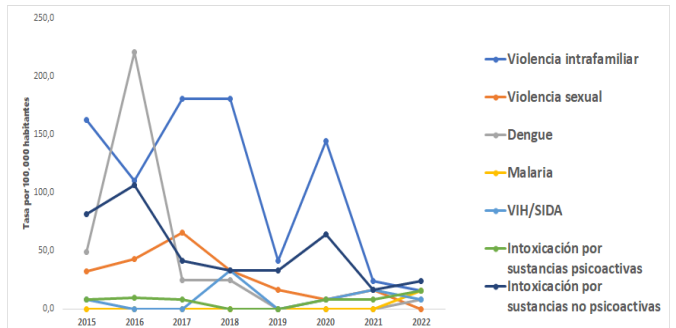

Fuente: Sivigila

Secretaría Seccional de Salud y Protección Social de Antioquia

Subsecretaría Planeación para la Atención en Salud 2024