



Temperatura media de la cabecera municipal °C	Altitud de la cabecera municipal M.S.N.M	Extensión (km2)	Densidad poblacional habitantes por km2	Número de veredas	Número de corregimientos
24	700	220	47,3	43	4

Población 2023

 Cabecera: 2.936	 Resto: 7.620
---	---

Fuente: DANE

Población por ciclo vital 2015, 2023 y 2030

Ciclo vital	2015		2023		2030	
	Número absoluto	Frecuencia relativa	Número absoluto	Frecuencia relativa	Número absoluto	Frecuencia relativa
Primera infancia (0 a 5 años)	939	9,3	854	8,1	760	6,9
Infancia (6 a 11 años)	1.046	10,4	967	9,2	882	8,0
Adolescencia (12 a 18)	1.277	12,7	1.112	10,5	1.061	9,6
Juventud (19 a 26)	1.112	11,0	1.022	9,7	898	8,2
Adultez (27 a 59)	4.138	41,0	4.498	42,6	4.786	43,5
Persona mayor (60 y más)	1.581	15,7	2.103	19,9	2.621	23,8
TOTAL	10.093	100	10.556	100	11.008	100

Fuente: DANE - proyecciones de población Censo 2018

Total defunciones año 2021 : 71
(por residencia)



Total nacimientos año 2021: 77
(por residencia)



Tasa por 1.000 mujeres

Embarazo adolescente, 2021

Grupo edad	Antioquia	Liborina
10 a 14 años	2,9	0,0
15 a 19 años	48,0	47,6

Fuente: DANE



Piramide poblacional 2015, 2023 y 2030

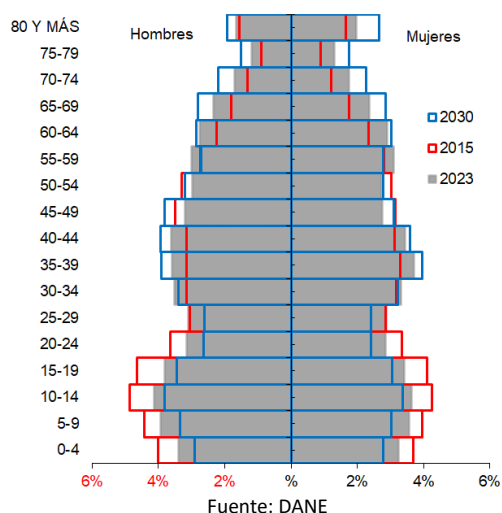

Indicadores de estructura demográfica 2015, 2023 y 2030

Índice Demográfico	Año		
	2015	2023	2030
Poblacion total	10.093	10.556	11.008
Poblacion Masculina	5.189	5.389	5.615
Poblacion femenina	4.904	5.167	5.393
Relación hombres:mujer	105,8	104,3	104,1
Razón niños:mujer	33,4	29,7	26,2
Indice de infancia	25,2	21,9	19,2
Indice de juventud	21,6	19,2	16,6
Indice de vejez	15,7	19,9	23,8
Indice de envejecimiento	62,1	91,0	123,8
Indice demografico de dependencia	56,9	56,6	59,2
Indice de dependencia infantil	39,6	34,3	30,6
Indice de dependencia mayores	17,4	22,3	28,6
Indice de Friz	132,3	107,3	88,9

Fuente: DANE

Tasas brutas de natalidad, mortalidad y tasa de crecimiento natural 2005 - 2021

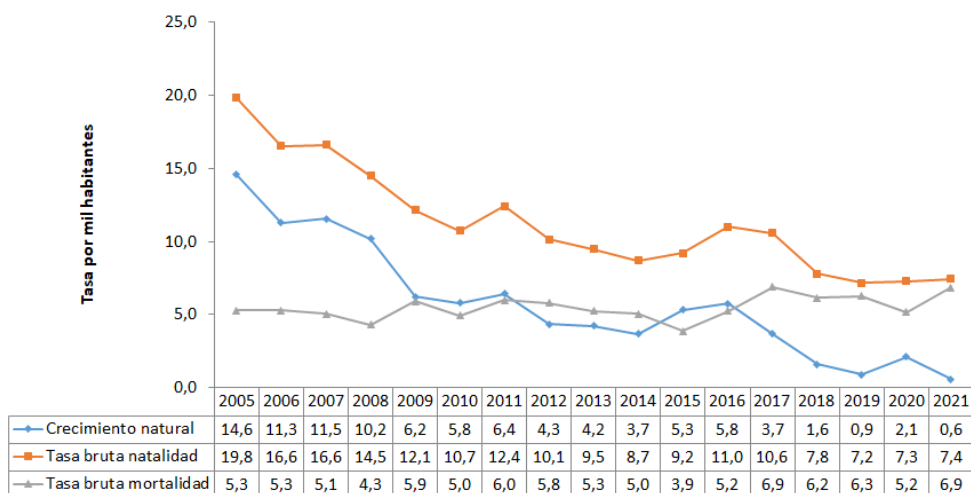

Población por pertinencia étnica, censo 2018

Autoreconocimiento étnico	Casos	%
Gitano(a) o Rrom	0	0,00
Indígena	1	0,01
Negro(a), Mulato(a), Afrodescendiente, Afrocolombiano(a)	34	0,43
Ningún grupo étnico	7.862	99,17
No informa	31	0,39
Palenquero(a) de San Basilio	0	0,00
Raizal del Archipiélago de San Andrés, Providencia y Santa Catalina	0	0,00
Total	7.928	100

Fuente: DANE

Salud mental

Evento	Antioquia	Liborina	Año	Fuente
Intento de suicidio	84,3	76,4	2022	SIVIGILA
Suicidio	7,3	9,7	2021	SISPRO

Tasa por 100.000 hbtes

Aseguramiento población migrante, 2023

Total afiliación (PEP + PPT)	24
Cobertura total (PEP + PPT)	141,2%
Cobertura solo PEP	141,2%

Fuente: Ministerio de Salud PPT entregados por Migración Colombia

Oferta Prestadores-Capacidad Instalada, 2015 - 2022

