



Temperatura media de la cabecera municipal °C	Altitud de la cabecera municipal M.S.N.M	Extensión (km2)	Densidad poblacional habitantes por km2	Número de veredas	Número de corregimientos
21	1475	446	49,9	48	8

Población 2023

 Cabecera: 8.203	 Resto: 14.572
--	---

Fuente: DANE

Población por ciclo vital 2015, 2023 y 2030

Ciclo vital	2015		2023		2030	
	Número absoluto	Frecuencia relativa	Número absoluto	Frecuencia relativa	Número absoluto	Frecuencia relativa
Primera infancia (0 a 5 años)	2.136	10,1	2.015	8,8	1.816	7,6
Infancia (6 a 11 años)	2.281	10,8	2.175	9,5	2.001	8,4
Adolescencia (12 a 18)	2.758	13,0	2.441	10,7	2.378	10,0
Juventud (19 a 26)	2.618	12,4	2.545	11,2	2.252	9,5
Adultez (27 a 59)	8.552	40,4	9.676	42,5	10.371	43,6
Persona mayor (60 y más)	2.826	13,3	3.923	17,2	4.943	20,8
TOTAL	21.171	100	22.775	100	23.761	100

Fuente: DANE - proyecciones de población Censo 2018

Total defunciones año 2021 : 138
(por residencia)



Total nacimientos año 2021: 203
(por residencia)



Embarazo adolescente, 2021

Tasa por 1.000 mujeres

Grupo edad	Antioquia	San Roque
10 a 14 años	2,9	1,1
15 a 19 años	48,0	61,0

Fuente: DANE



Piramide poblacional 2015, 2023 y 2030

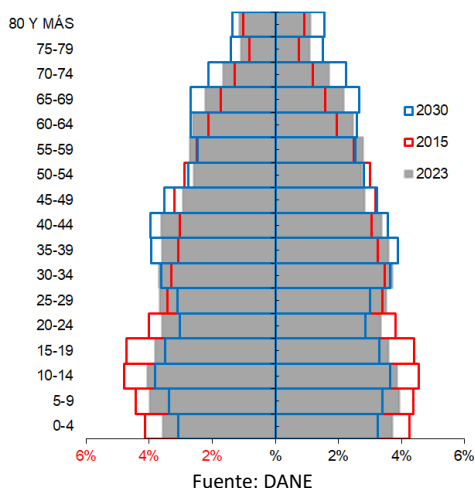

Indicadores de estructura demográfica 2015, 2023 y 2030

Índice Demográfico	Año		
	2015	2023	2030
Poblacion total	21.171	22.775	23.761
Poblacion Masculina	10.683	11.497	11.959
Poblacion femenina	10.488	11.278	11.802
Relación hombres:mujer	101,9	101,9	101,3
Razón niños:mujer	34,2	30,4	27,0
Indice de infancia	26,5	23,1	20,5
Indice de juventud	23,8	21,5	18,8
Indice de vejez	13,3	17,2	20,8
Indice de envejecimiento	50,3	74,5	101,3
Indice demografico de dependencia	55,7	54,5	56,4
Indice de dependencia infantil	41,3	35,7	32,1
Indice de dependencia mayores	14,4	18,8	24,3
Indice de Friz	139,5	111,7	93,1

Fuente: DANE

Tasas brutas de natalidad, mortalidad y tasa de crecimiento natural 2005 - 2021

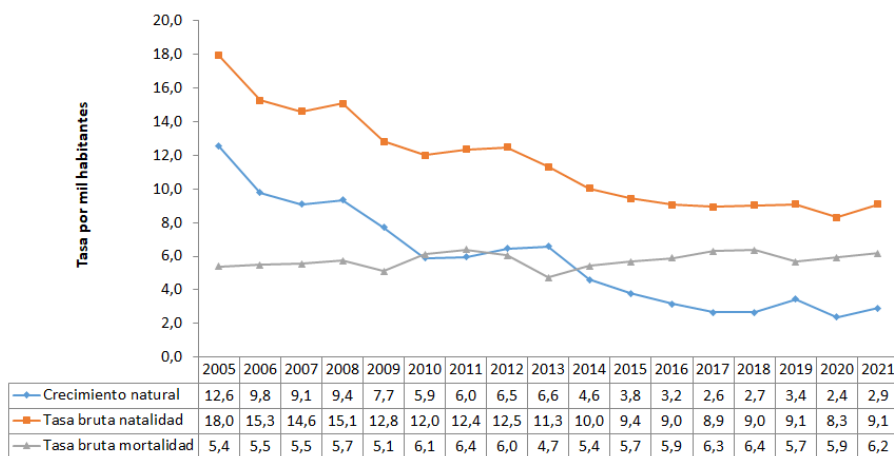

Población por pertinencia étnica, censo 2018

Autoreconocimiento étnico	Casos	%
Gitano(a) o Rrom	0	0,00
Indígena	1	0,01
Negro(a), Mulato(a), Afrodescendiente, Afrocolombiano(a)	55	0,31
Ningún grupo étnico	17.669	99,31
No informa	67	0,38
Palenquero(a) de San Basilio	0	0,00
Raizal del Archipiélago de San Andrés, Providencia y Santa Catalina	0	0,00
Total	17.792	100

Fuente: DANE

Salud mental

Evento	Antioquia	San Roque	Año	Fuente
Intento de suicidio	84,3	31,0	2022	SIVIGILA
Suicidio	7,3	8,9	2021	SISPRO

Tasa por 100.000 hbtes

Aseguramiento población migrante, 2023

Total afiliación (PEP + PPT)	271
Cobertura total (PEP + PPT)	96,1%
Cobertura solo PEP	96,1%

Fuente: Ministerio de Salud PPT entregados por Migración Colombia

Oferta Prestadores-Capacidad Instalada, 2015 - 2022

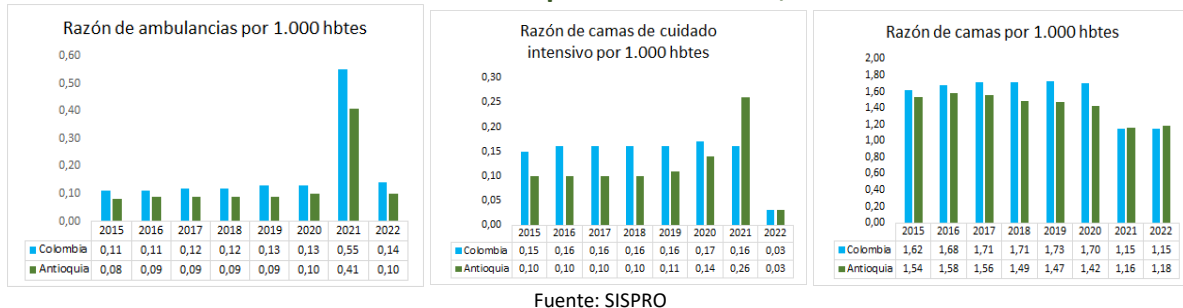

Mortalidad según grandes grupos de causas OPS lista 6/67 2005 – 2021

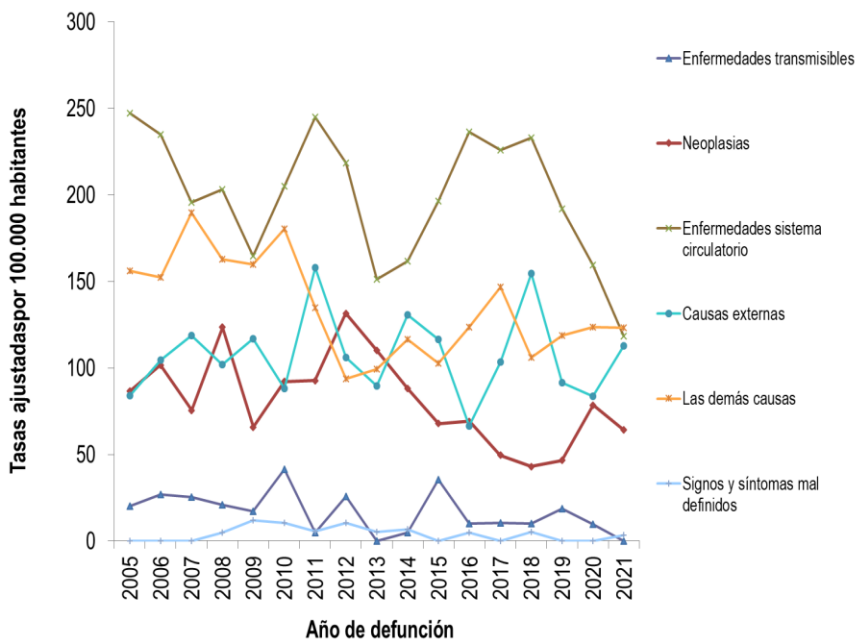

Fuente: DANE

Semaforización de la mortalidad materno – infantil y niñez. 2021

Causa de muerte	Antioquia	San Roque
Razón de mortalidad materna	61,2	0,0
Tasa de mortalidad neonatal	6,1	0,0
Tasa de mortalidad infantil	9,5	0,0
Tasa de mortalidad en la niñez	11,5	0,0
Tasa de mortalidad por IRA en menores de cinco años	9,1	0,0
Tasa de mortalidad por EDA en menores de cinco años	3,8	0,0
Tasa de mortalidad por desnutrición en menores de cinco años	2,9	0,0

Fuente: DANE

Distribución porcentual de causas de morbilidad atendida, por ciclo de vida, 2009-2022

Ciclo vital	Gran causa de morbilidad	Total													Tendencia	
		2009	2010	2011	2012	2013	2014	2015	2016	2017	2018	2019	2020	2021		2022
Primera infancia (0 - 5 años)	Condiciones transmisibles y nutricionales	48,74	49,89	35,49	38,42	36,39	34,07	35,77	37,74	37,08	35,79	28,74	18,65	22,52	21,03	-1,49
	Condiciones perinatales	2,05	10,04	5,46	4,00	1,95	2,60	1,55	2,30	3,03	0,54	0,66	110,24	14,48	15,89	1,82
	Enfermedades no transmisibles	34,48	30,86	42,66	38,50	40,68	44,92	39,93	38,54	40,83	43,29	49,80	42,08	36,73	42,80	6,81
	Lesiones	4,69	7,81	8,19	5,08	4,78	5,08	5,57	6,01	6,35	7,02	7,65	12,20	3,75	5,76	2,00
	Condiciones mal clasificadas	10,05	10,41	8,19	13,00	16,19	13,33	17,18	14,41	12,71	13,36	13,06	6,83	22,52	14,52	-8,00
																100,00
Infancia (6 - 11 años)	Condiciones transmisibles y nutricionales	41,92	18,18	16,08	22,26	19,36	19,68	20,41	21,61	19,54	14,92	14,68	10,77	3,55	13,94	10,89
	Condiciones maternas	0,00	0,00	0,00	0,00	0,00	0,00	0,21	0,00	0,00	0,00	0,18	0,00	0,00	0,00	0,00
	Enfermedades no transmisibles	48,35	61,54	60,14	64,24	69,75	67,89	60,14	66,51	65,76	61,20	66,60	68,76	67,46	68,71	-8,74
	Lesiones	5,82	9,79	16,78	9,10	8,35	8,49	11,02	6,79	11,07	8,56	9,32	11,50	9,53	20,91	1,88
	Condiciones mal clasificadas	4,90	10,49	6,99	14,39	12,53	13,95	8,21	15,10	14,52	15,30	9,40	8,80	9,47	6,43	-8,03
																100,00
Adolescencia (12 - 18 años)	Condiciones transmisibles y nutricionales	18,41	13,98	9,06	14,25	10,85	11,81	13,13	10,90	14,20	10,89	9,32	6,88	16,12	5,35	-10,77
	Condiciones maternas	2,31	7,29	1,81	6,28	4,12	2,81	3,25	2,98	3,26	3,89	4,29	4,65	18,88	10,93	2,85
	Enfermedades no transmisibles	58,48	63,80	68,91	65,04	62,16	68,22	64,08	64,18	49,12	64,65	64,70	62,47	42,99	50,47	7,88
	Lesiones	8,63	12,46	19,34	19,48	8,48	12,42	10,31	10,14	12,29	11,84	13,06	6,93	8,46	19,77	1,81
	Condiciones mal clasificadas	14,17	12,46	10,88	14,95	14,38	14,73	9,23	21,80	12,13	8,51	8,62	9,07	13,55	13,49	-0,06
																100,00
Juventud (14 - 26 años)	Condiciones transmisibles y nutricionales	14,23	8,38	9,23	9,95	8,68	7,85	8,70	11,48	11,69	8,82	8,38	6,24	4,38	6,15	1,88
	Condiciones maternas	4,15	7,98	8,58	11,69	6,65	6,95	7,10	6,62	5,26	5,31	6,11	9,86	11,45	9,88	-1,68
	Enfermedades no transmisibles	63,67	74,12	61,71	69,86	65,20	61,51	67,18	64,46	63,85	66,59	66,36	49,77	60,94	60,92	10,88
	Lesiones	6,78	14,14	11,71	5,84	5,94	10,04	10,94	11,23	11,05	10,34	10,09	14,57	18,28	18,98	0,30
	Condiciones mal clasificadas	11,29	12,39	8,78	12,65	13,53	13,64	16,09	16,20	8,15	8,95	9,07	9,55	15,06	4,07	-10,99
																100,00
Adultez (27 - 59 años)	Condiciones transmisibles y nutricionales	10,26	8,61	8,03	8,98	8,26	7,01	6,69	6,76	6,50	5,59	5,81	5,04	2,66	6,36	3,81
	Condiciones maternas	1,06	1,86	1,20	0,85	1,90	1,22	1,67	0,94	0,78	1,02	1,42	1,29	1,19	2,15	0,86
	Enfermedades no transmisibles	76,04	74,41	78,71	74,63	73,16	72,55	71,85	71,46	72,68	72,37	71,96	70,53	72,31	65,95	-8,35
	Lesiones	3,94	5,85	3,97	5,38	5,60	8,37	6,32	7,73	7,37	7,78	7,88	8,98	10,61	12,19	1,88
	Condiciones mal clasificadas	8,70	9,28	8,08	10,15	11,09	10,84	13,47	13,12	12,68	13,23	12,92	14,15	13,23	13,34	0,11
																100,00
Persona mayor (Mayores de 60 años)	Condiciones transmisibles y nutricionales	7,34	6,45	3,24	8,79	5,46	6,26	5,09	4,59	5,30	3,68	4,09	3,27	1,39	2,69	1,80
	Condiciones maternas	0,00	0,00	0,00	0,00	0,03	0,00	0,00	0,00	0,00	0,00	0,01	0,00	0,00	0,00	0,00
	Enfermedades no transmisibles	64,66	62,44	68,92	60,54	63,38	62,56	62,17	60,71	61,77	62,79	62,33	61,46	65,18	65,91	0,24
	Lesiones	2,78	4,82	2,01	3,73	3,26	4,44	3,25	4,93	3,79	4,78	4,24	5,88	5,42	5,18	-0,24
	Condiciones mal clasificadas	6,03	6,28	5,83	6,95	7,87	6,74	9,49	9,77	9,14	8,75	9,33	9,39	8,00	6,32	-1,68
																100,00

Fuente: SISPRO - RIPS

Determinantes intermedios de la salud Condiciones de vida

Determinantes intermediarios de la salud	Año	Antioquia	San Roque
Cobertura de servicios de electricidad	2019	99,4	99,2
Cobertura de acueducto	2020	90,3	36,3
Cobertura de alcantarillado	2020	80,9	36,2
Índice de riesgo de la calidad del agua para consumo humano (IRCA)	2021	6,7	61,5
Porcentaje de hogares sin acceso a fuentes de agua mejorada (DNP-DANE)	2018	13,1	30,3
Porcentaje de hogares con inadecuada eliminación de excretas (DNP-DANE)	2018	14,3	34,1

Fuente: SISPRO - RIPS

Determinantes intermedios de la salud Seguridad alimentaria

Determinantes intermediarios de la salud	Año	Antioquia	San Roque
Porcentaje de nacidos vivos con bajo peso al nacer (EEVV-DANE)	2020	9,2	7,1

Fuente: DANE

Determinantes intermedios de la salud Sistema sanitario

Determinantes intermedios de la salud	Año	Antioquia	San Roque
Porcentaje de hogares con barreras de acceso a los servicios para cuidado de la primera infancia (DNP-DANE)	2018	7,3	1,6
Porcentaje de hogares con barreras de acceso a los servicios de salud (DNP-DANE)	2018	4,5	6,0
Cobertura de afiliación al SGSSS (MSPS)	2021	99,6	80,0
Coberturas administrativas de vacunación con BCG para nacidos vivos (MSPS)	2021	89,6	36,9
Coberturas administrativas de vacunación con DPT 3 dosis en menores de 1 año (MSPS)	2021	85,4	100,5
Coberturas administrativas de vacunación con polio 3 dosis en menores de 1 año (MSPS)	2021	84,6	100,5
Coberturas administrativas de vacunación con triple viral dosis en menores de 1 año (MSPS)	2021	84,1	85,6
Porcentaje de nacidos vivos con cuatro o más consultas de control prenatal (EEVV-DANE)	2020	87,2	93,5
Cobertura de parto institucional (EEVV-DANE)	2020	99,1	100,0
Porcentaje de partos atendidos por personal calificado (EEVV-DANE)	2020	99,2	100,0

Fuente PAI – MSPS

Incidencia eventos prioritizados notificados, 2015-2022

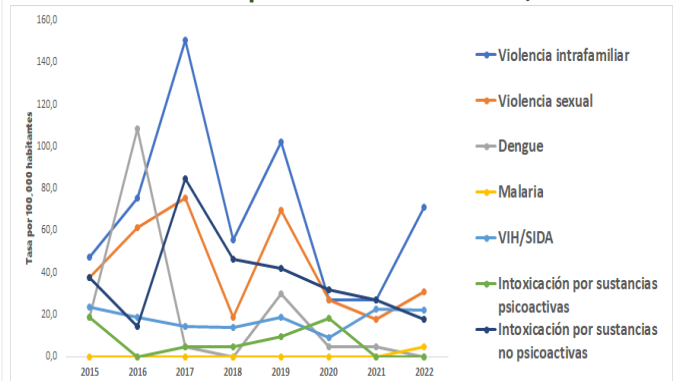

Fuente: Sivigila

Secretaría Seccional de Salud y Protección Social de Antioquia

Subsecretaría Planeación para la Atención en Salud
2024