

Temperatura media de la cabecera municipal °C	Altitud de la cabecera municipal M.S.N.M	Extensión (km2)	Densidad poblacional habitantes por km2	Número de veredas	Número de corregimientos
22	1550	1224	22,8	58	1

Población 2023

Cabecera: 16.624	Resto: 11.013
---------------------	------------------

Fuente: DANE

Población por ciclo vital 2015, 2023 y 2030

Ciclo vital	2015		2023		2030	
	Número absoluto	Frecuencia relativa	Número absoluto	Frecuencia relativa	Número absoluto	Frecuencia relativa
Primera infancia (0 a 5 años)	2.512	10,1	2.485	9,0	2.267	7,9
Infancia (6 a 11 años)	2.880	11,5	2.868	10,4	2.671	9,3
Adolescencia (12 a 18)	3.642	14,6	3.375	12,2	3.325	11,5
Juventud (19 a 26)	3.496	14,0	3.510	12,7	3.154	10,9
Adultez (27 a 59)	9.787	39,2	11.629	42,1	12.611	43,8
Persona mayor (60 y más)	2.634	10,6	3.770	13,6	4.787	16,6
TOTAL	24.951	100	27.637	100	28.815	100

Fuente: DANE - proyecciones de población Censo 2018

Total defunciones año 2021 : 183
(por residencia)



Total nacimientos año 2021: 308
(por residencia)



Embarazo adolescente, 2021

Tasa por 1.000 mujeres

Grupo edad	Antioquia	Amalfi
10 a 14 años	2,9	2,4
15 a 19 años	48,0	56,7

Fuente: DANE



Piramide poblacional 2015, 2023 y 2030

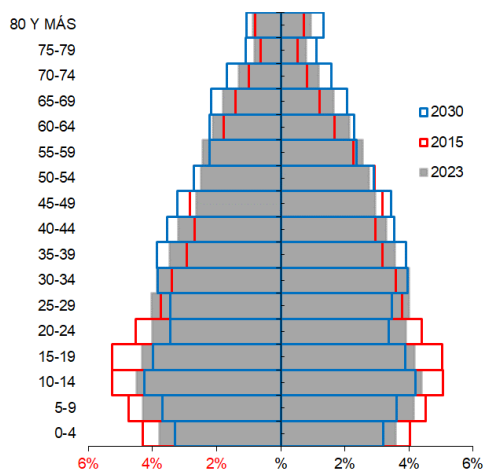

Fuente: DANE

Indicadores de estructura demográfica 2015, 2023 y 2030

Índice Demográfico	Año		
	2015	2023	2030
Poblacion total	24.951	27.637	28.815
Poblacion Masculina	12.513	13.798	14.330
Poblacion femenina	12.438	13.839	14.485
Relación hombres:mujer	100,6	99,7	98,9
Razón niños:mujer	31,9	28,5	25,3
Índice de infancia	27,9	24,7	22,3
Índice de juventud	26,7	24,4	21,6
Índice de vejez	10,6	13,6	16,6
Índice de envejecimiento	37,9	55,2	74,6
Índice demografico de dependencia	53,9	51,7	52,4
Índice de dependencia infantil	42,9	37,5	33,9
Índice de dependencia mayores	11,0	14,2	18,5
Índice de Friz	154,6	123,1	102,7

Fuente: DANE

Tasas brutas de natalidad, mortalidad y tasa de crecimiento natural 2005 – 2021

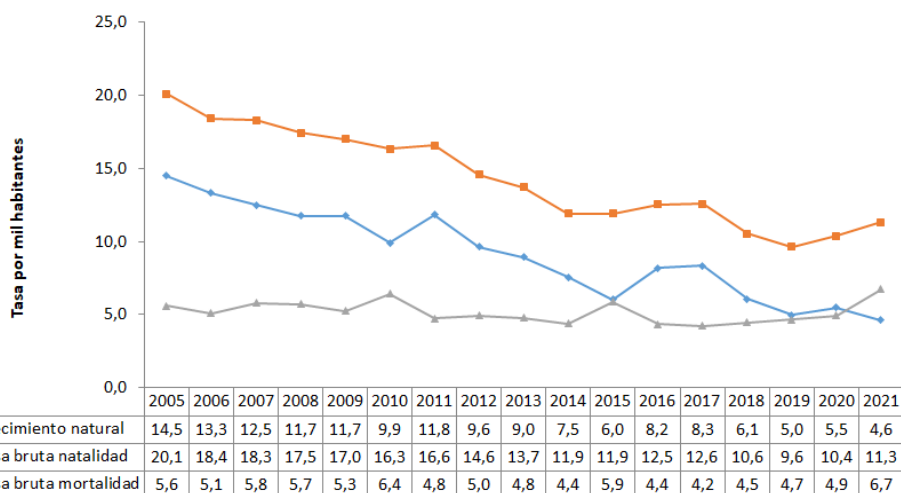

Fuente: DANE

Población por pertinencia étnica, censo 2018

Autoreconocimiento étnico	Casos	%
Gitano(a) o Rrom	1	0,00
Indígena	2	0,01
Negro(a), Mulato(a), Afrodescendiente, Afrocolombiano(a)	102	0,50
Ningún grupo étnico	20.043	98,90
No informa	117	0,58
Palenquero(a) de San Basilio	0	0,00
Raizal del Archipiélago de San Andrés, Providencia y Santa Catalina	0	0,00
Total	20.265	100

Fuente: DANE

Salud mental

Evento	Antioquia	Amalfi	Año	Fuente
Intento de suicidio	84,3	58,4	2022	SIVIGILA
Suicidio	7,3	7,4	2021	SISPRO

Tasa por 100.000 hbtes

Aseguramiento población migrante, 2023

Total afiliación (PEP + PPT)	104
Cobertura total (PEP + PPT)	113,0%
Cobertura solo PEP	113,2%

Fuente: Ministerio de Salud PPT entregados por Migración Colombia

Oferta Prestadores-Capacidad Instalada, 2015 - 2022

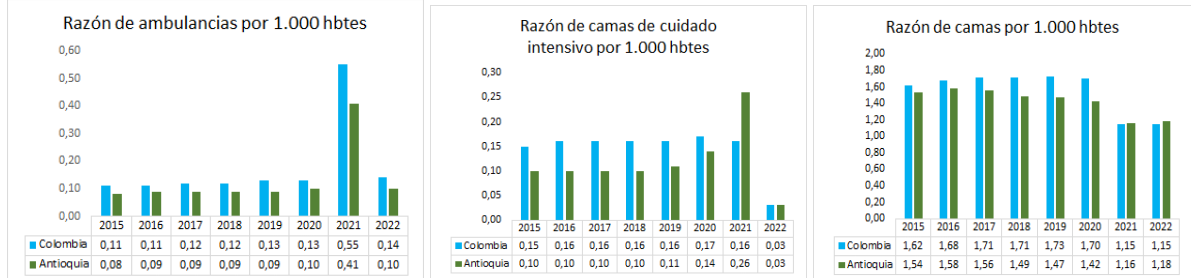

Fuente: SISPRO

Mortalidad según grandes grupos de causas OPS lista 6/67 2005 – 2021

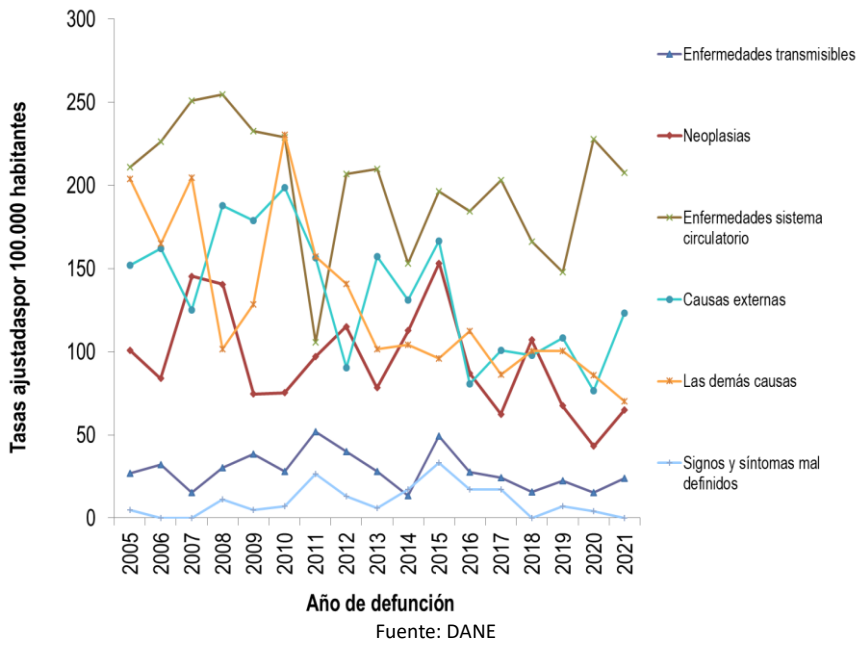

Semaforización de la mortalidad materno – infantil y niñez. 2021

Causa de muerte	Antioquia	Amalfi
Razón de mortalidad materna	61,2	0,0
Tasa de mortalidad neonatal	6,1	3,2
Tasa de mortalidad infantil	9,5	3,2
Tasa de mortalidad en la niñez	11,5	3,2
Tasa de mortalidad por IRA en menores de cinco años	9,1	0,0
Tasa de mortalidad por EDA en menores de cinco años	3,8	0,0
Tasa de mortalidad por desnutrición en menores de cinco años	2,9	0,0

Fuente: DANE

Distribución porcentual de causas de morbilidad atendida, por ciclo de vida, 2009-2022

Ciclo vital	Gran causa de morbilidad	Total											Δ pp 2021-2022	Tendencia			
		2009	2010	2011	2012	2013	2014	2015	2016	2017	2018	2019			2020	2021	2022
Primera infancia (0-5 años)	Condiciones transmisibles y nutricionales	1520,4	144,26	145,1	134,70	135,59	138,21	131,84	140,33	128,86	125,76	129,99	120,26	122,08	125,69	3,6	
	Condiciones perinatales	2,50	3,91	5,90	4,25	5,88	4,30	2,06	0,97	1,74	3,19	5,68	11,92	12,78	18,57	5,8	
	Enfermedades no transmisibles	31,24	40,35	34,50	40,06	40,08	38,52	37,09	37,71	38,15	37,72	38,68	35,72	43,95	33,40	-10,54	
	Lesiones	3,73	3,91	7,38	8,49	5,22	6,71	5,72	6,54	6,54	6,51	7,68	11,08	6,23	8,76	2,5	
	Condiciones mal clasificadas	10,39	7,57	10,70	12,50	13,22	17,26	23,29	20,45	23,71	26,83	21,97	11,02	14,96	13,58	-10,38	
														100,00			
Infancia (6-11 años)	Condiciones transmisibles y nutricionales	136,03	19,12	13,49	14,71	17,13	18,80	19,55	16,67	15,74	12,39	15,00	16,03	9,73	14,81	5,8	
	Condiciones maternas	0,00	0,29	0,00	0,00	0,00	0,00	0,00	0,00	0,42	0,07	0,88	0,22	0,00	0,00	0,00	
	Enfermedades no transmisibles	47,07	52,65	65,89	62,84	54,48	52,09	45,85	48,68	46,69	51,07	45,55	51,04	54,41	48,85	-4,56	
	Lesiones	7,93	13,53	9,97	9,55	11,03	12,66	8,61	7,67	9,86	8,14	10,71	18,43	13,96	14,40	0,44	
	Condiciones mal clasificadas	11,96	14,41	10,56	13,10	17,36	16,45	25,91	26,98	27,28	27,63	27,86	14,29	15,51	20,94	-10,57	
														100,00			
Adolescencia (12-18 años)	Condiciones transmisibles y nutricionales	14,26	11,54	7,26	6,92	7,51	9,82	9,21	6,84	10,76	8,68	8,81	9,00	5,69	7,96	2,3	
	Condiciones maternas	3,94	8,31	13,13	4,17	6,82	7,62	4,60	2,04	1,82	2,80	5,43	11,23	6,30	4,44	-6,86	
	Enfermedades no transmisibles	560,79	49,46	49,18	62,86	50,78	49,71	51,04	63,78	49,20	48,50	46,17	47,69	48,18	48,77	-4,41	
	Lesiones	9,90	18,62	12,15	10,22	8,94	10,92	9,76	6,70	9,02	14,79	12,87	15,48	16,77	11,67	-10,10	
	Condiciones mal clasificadas	15,10	13,08	19,27	16,04	25,94	21,93	24,95	20,67	29,20	25,23	26,72	16,32	12,07	22,16	11,8	
														100,00			
Juventud (14-26 años)	Condiciones transmisibles y nutricionales	16,11	13,36	8,98	7,60	7,47	10,01	8,99	8,74	7,68	7,18	8,23	10,23	6,54	9,27	2,7	
	Condiciones maternas	4,41	6,68	12,88	13,45	14,87	10,42	8,49	4,66	6,40	7,12	8,61	19,04	15,24	17,01	1,8	
	Enfermedades no transmisibles	560,76	52,41	56,27	58,03	39,27	52,43	49,59	49,30	46,70	49,23	48,63	43,10	47,38	50,04	-3,66	
	Lesiones	6,45	9,23	10,00	10,01	8,92	10,09	7,18	7,28	11,32	11,30	10,24	14,99	15,97	14,64	-1,33	
	Condiciones mal clasificadas	16,17	18,32	11,86	10,90	29,48	17,06	25,75	29,72	27,89	25,17	24,38	12,64	14,88	9,03	-5,84	
														100,00			
Adultez (27-59 años)	Condiciones transmisibles y nutricionales	8,78	7,06	5,77	6,47	5,31	6,09	5,79	7,49	4,90	4,72	4,98	7,26	4,43	5,96	1,8	
	Condiciones maternas	0,92	1,74	1,99	1,68	3,07	1,87	1,75	0,77	0,87	0,87	1,62	3,19	3,00	2,35	-0,65	
	Enfermedades no transmisibles	173,78	170,88	176,12	175,78	170,86	171,98	169,85	167,13	169,40	171,20	169,32	169,49	170,95	168,82	-2,13	
	Lesiones	4,67	9,77	6,01	5,44	6,44	6,84	5,36	6,33	7,00	6,96	7,70	9,51	8,97	8,60	-0,37	
	Condiciones mal clasificadas	11,85	10,55	10,12	10,69	14,32	13,22	17,25	18,29	17,83	16,26	16,37	10,56	12,64	14,45	1,8	
														100,00			
Persona mayor (Mayores de 60 años)	Condiciones transmisibles y nutricionales	4,53	3,99	4,34	2,86	3,71	5,46	4,70	4,35	4,17	3,45	4,02	4,41	4,44	5,51	1,0	
	Condiciones maternas	0,00	0,00	0,05	0,00	0,00	0,00	0,00	0,00	0,00	0,03	0,07	0,00	0,02	0,00	-0,02	
	Enfermedades no transmisibles	87,08	84,87	85,02	88,21	86,52	80,94	78,35	79,86	81,21	81,92	80,45	82,86	80,20	80,00	-0,79	
	Lesiones	1,88	4,66	1,68	2,56	3,04	3,89	2,93	3,30	2,27	3,04	4,70	4,81	5,99	5,39	-0,60	
	Condiciones mal clasificadas	6,51	6,29	8,90	6,38	6,73	9,71	14,02	12,50	12,35	11,56	10,76	7,92	8,75	9,09	0,34	

Fuente: SISPRO - RIPS

Determinantes intermedios de la salud Condiciones de vida

Determinantes intermedios de la salud	Año	Antioquia	Amalfi
Cobertura de servicios de electricidad	2019	99,4	97,4
Cobertura de acueducto	2020	90,3	94,4
Cobertura de alcantarillado	2020	80,9	38,0
Índice de riesgo de la calidad del agua para consumo humano (IRCA)	2021	6,7	6,9
Porcentaje de hogares sin acceso a fuentes de agua mejorada (DNP-DANE)	2018	13,1	36,4
Porcentaje de hogares con inadecuada eliminación de excretas (DNP-DANE)	2018	14,3	32,7

Fuente: SISPRO - RIPS

Determinantes intermedios de la salud Seguridad alimentaria

Determinantes intermedios de la salud	Año	Antioquia	Amalfi
Porcentaje de nacidos vivos con bajo peso al nacer (EEVV-DANE)	2020	9,2	11,1

Fuente: DANE

Determinantes intermedios de la salud Sistema sanitario

Determinantes intermedios de la salud	Año	Antioquia	Amalfi
Porcentaje de hogares con barreras de acceso a los servicios para cuidado de la primera infancia (DNP-DANE)	2018	7,3	1,4
Porcentaje de hogares con barreras de acceso a los servicios de salud (DNP-DANE)	2018	4,5	5,2
Cobertura de afiliación al SGSSS (MSPS)	2021	99,6	79,2
Coberturas administrativas de vacunación con BCG para nacidos vivos (MSPS)	2021	89,6	45,9
Coberturas administrativas de vacunación con DPT 3 dosis en menores de 1 año (MSPS)	2021	85,4	90,1
Coberturas administrativas de vacunación con polio 3 dosis en menores de 1 año (MSPS)	2021	84,6	90,4
Coberturas administrativas de vacunación con triple viral dosis en menores de 1 año (MSPS)	2021	84,1	84,4
Porcentaje de nacidos vivos con cuatro o más consultas de control prenatal (EEVV-DANE)	2020	87,2	88,2
Cobertura de parto institucional (EEVV-DANE)	2020	99,1	98,2
Porcentaje de partos atendidos por personal calificado (EEVV-DANE)	2020	99,2	98,9

Fuente PAI – MSPS

Incidencia de eventos priorizados notificados, 2015-2022

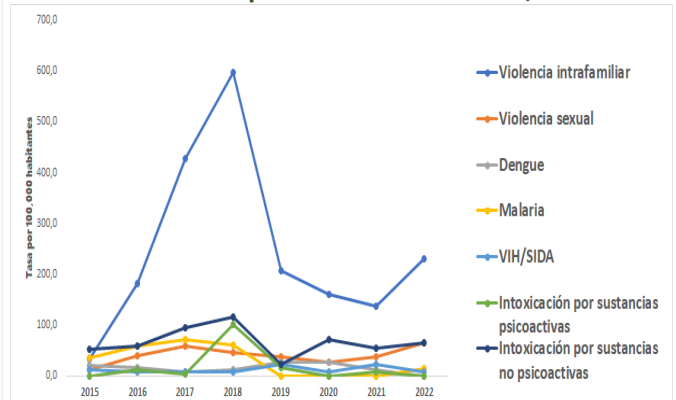

Secretaría Seccional de Salud y Protección Social de Antioquia

Secretaría Planeación para la Atención en Salud
2024