

# INFECCIÓN RESPIRATORIA AGUDA GRAVE - IRAG- INUSITADA A Semana 27 - 2024

**Año**  
2024

**Municipio**  
Todas

**Semana**  
Todas

## Total de casos

87

Tipo de Ajuste	N Ajuste	% Ajuste
Probable	41	47,13%
Descartado	36	41,38%
Confirmado	10	11,49%

## Incidencia Total

0,07

## Casos por Semana Epidemiológica

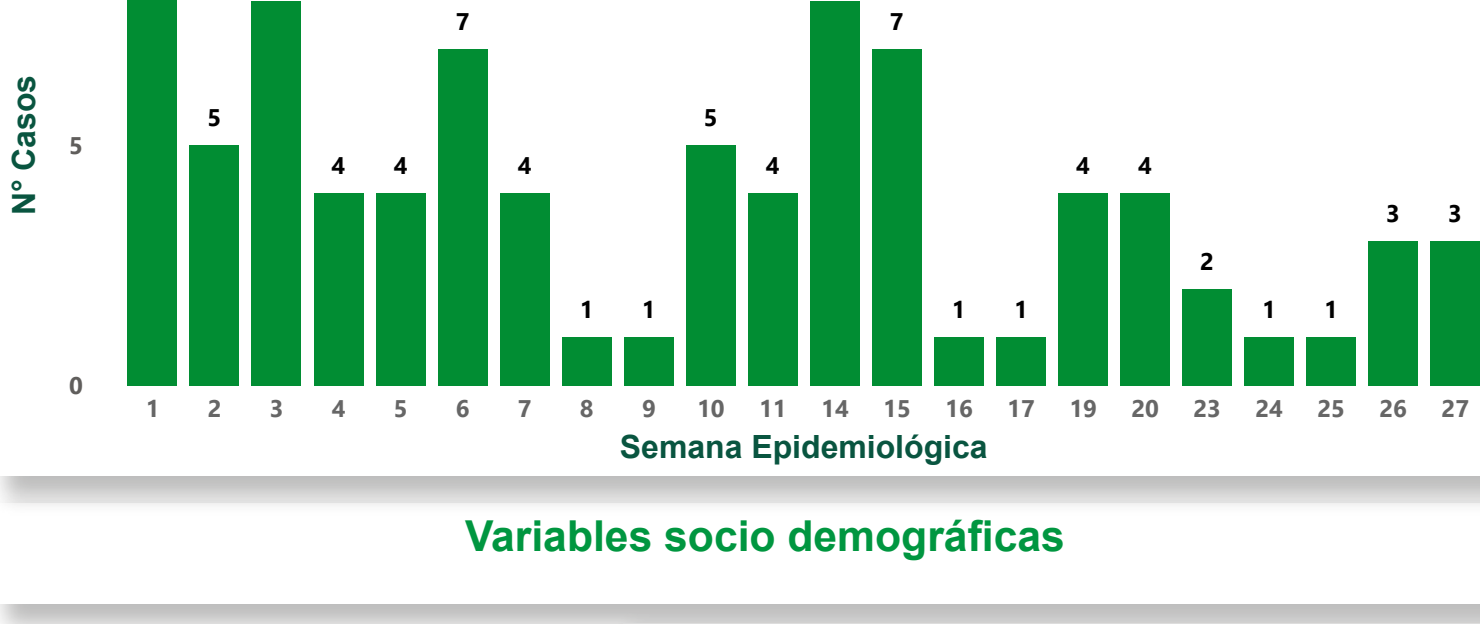

## Variables socio demográficas

Mujeres: 50 (57,47%)  
Hombres: 37 (42,53%)

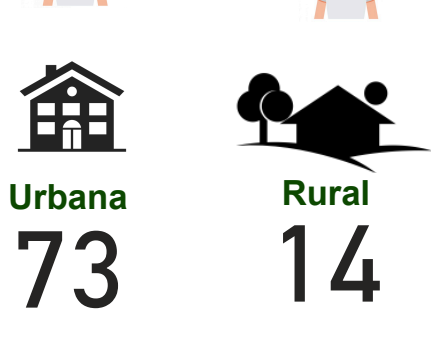

## Nº de casos por sexo y grupo de edad

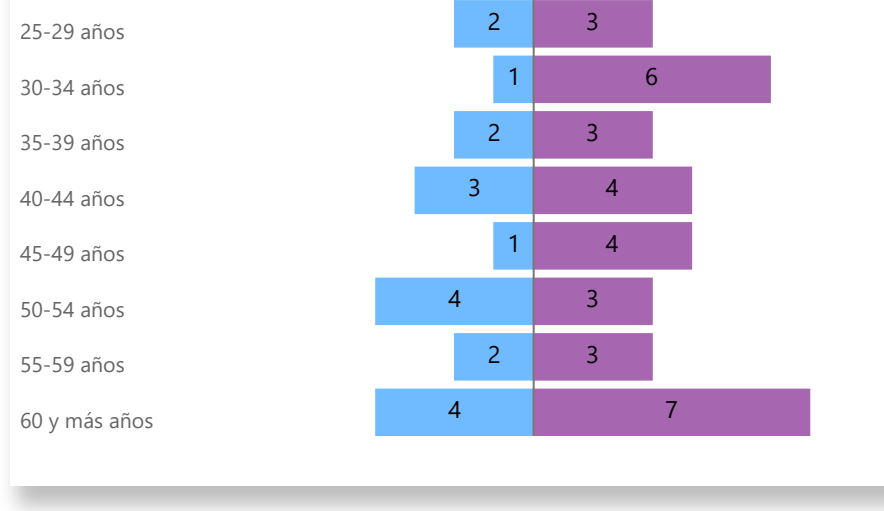

## Afiliación al SGSSS

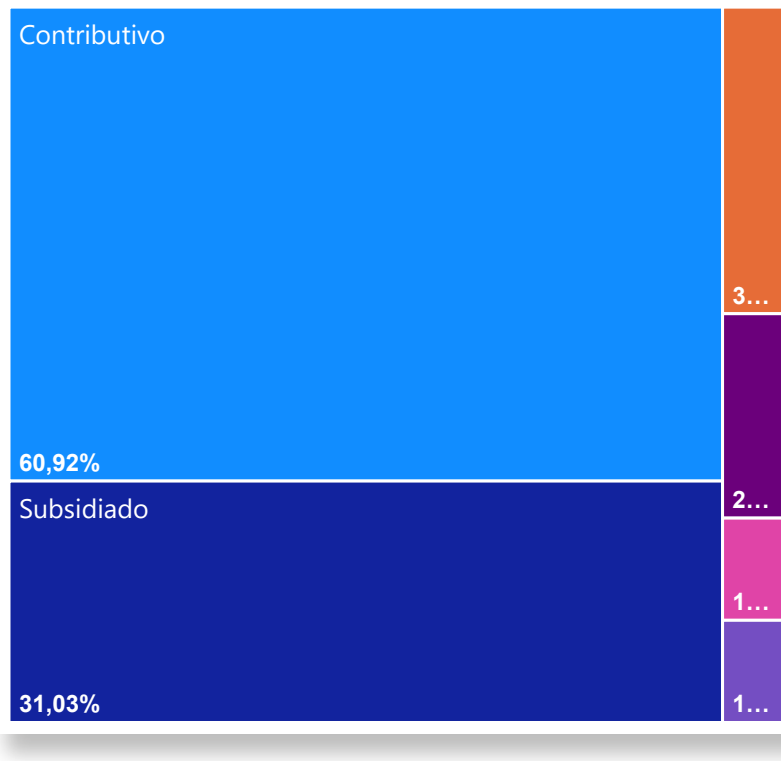

## Porcentaje Trabajadores de la Salud

19,54

## Cargo de los Trabajadores de la Salud

Ocupación	TRABAJADOR DE SALUD
Auxiliar en enfermería	7
Médicos generales	4
Otros técnicos y profesionales del nivel medio de la salud no clasificados en no clasificados en otras ocupaciones	3
Profesionales de enfermería	3
Profesionales de la salud y la higiene laboral y ambiental	1
Profesionales de medicina tradicional y alternativa	1

## Paciente Hospitalizado

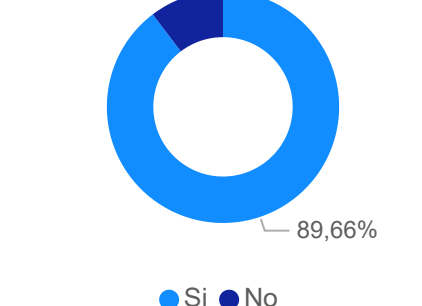

## Pertenencia Étnica

Pertenencia Étnica	Nº de Casos	%
Otro	83	95,40%
Negro, mulato afro colombiano	3	3,45%
Indígena	1	1,15%
<b>Total</b>	<b>87</b>	<b>100,00%</b>

## Condición Final

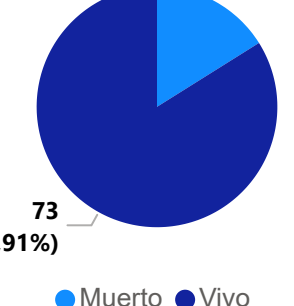

## Nº de muertes por grupo de edad

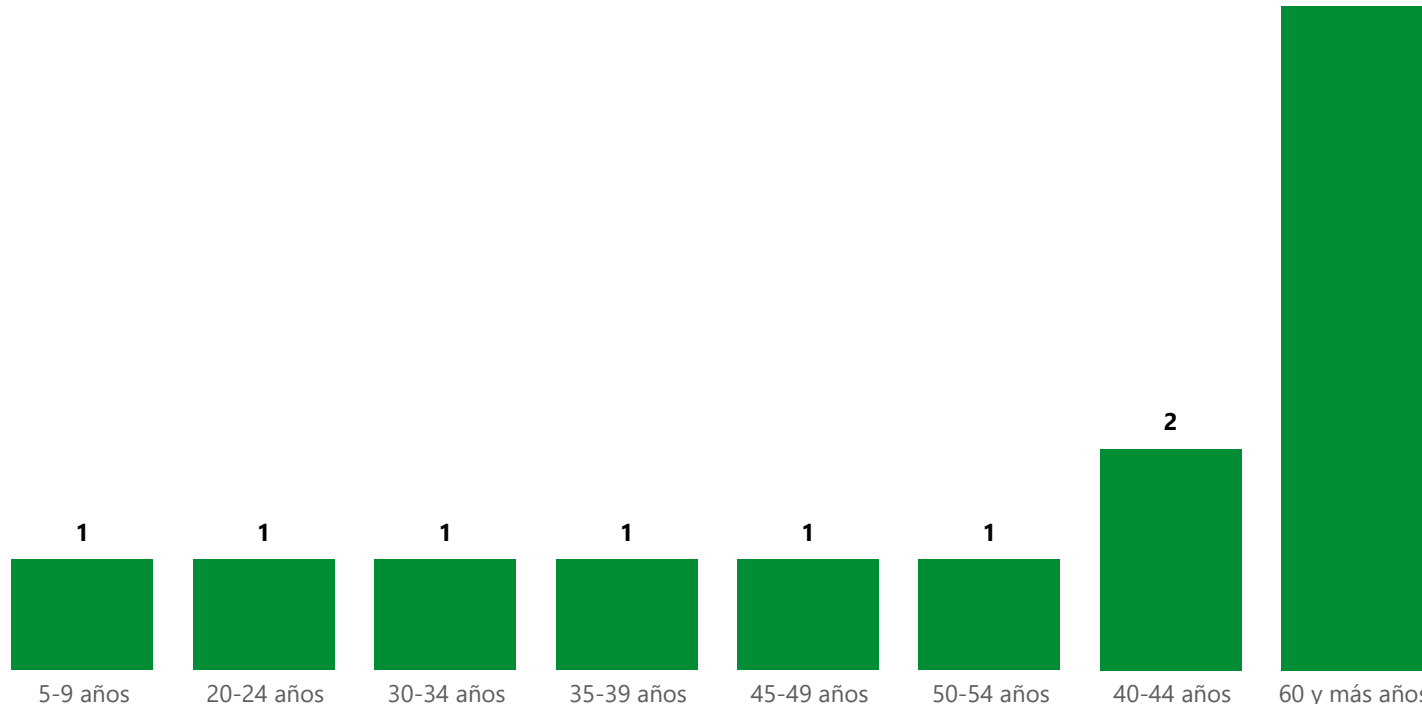

## Agente viral por grupo de edad

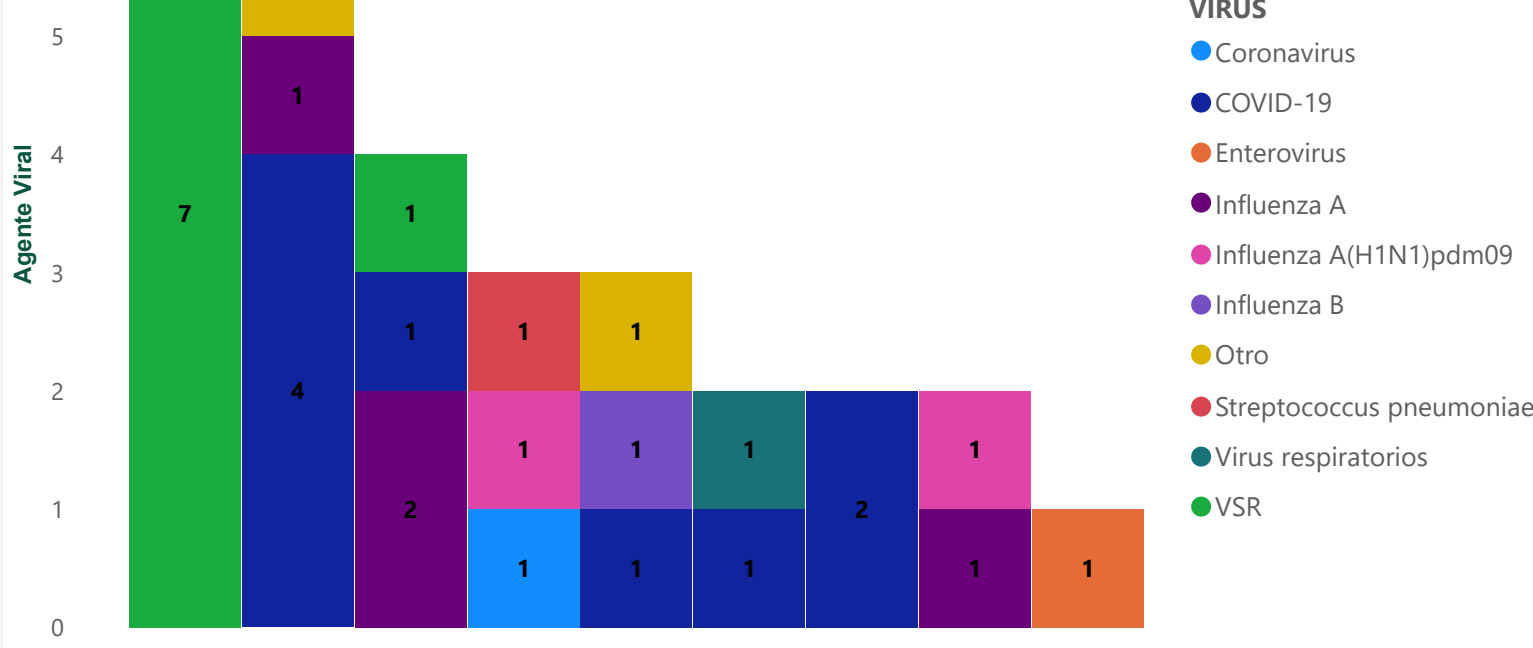

## Incidencia por Municipio de Procedencia

Municipio	Incidencia x1000 habi
ABEJORRAL	0,14
ANGELOPOLIS	0,16
ARGELIA	0,03
BELLO	0,11
CALDAS	0,03
CAMPAMENTO	0,11
CAREPA	1,88
CAUCASIA	0,02
CHIGORODO	0,02
CIUDAD BOLIVAR	0,01
CONCORDIA	0,06
DABEIBA	0,04
EL BAGRE	0,05
ENVIGADO	0,18
GUARNE	0,53
ITAGUI	0,13
LA CEJA	0,12
LA ESTRELLA	0,04
MARINILLA	0,14
MEDELLIN	5,51
PUEBLORRICO	0,02
PUERTO NARE (LA MAGDALENA)	0,05
PUERTO TRIUNFO	0,03
RIONEGRO	0,04
SABANETA	0,02
SANTUARIO	0,02
SONSON	0,03
TAMESIS	0,06
TURBO	0,01
YALI	0,12
YONDO (CASABE)	0,05

## Incidencia por Municipio

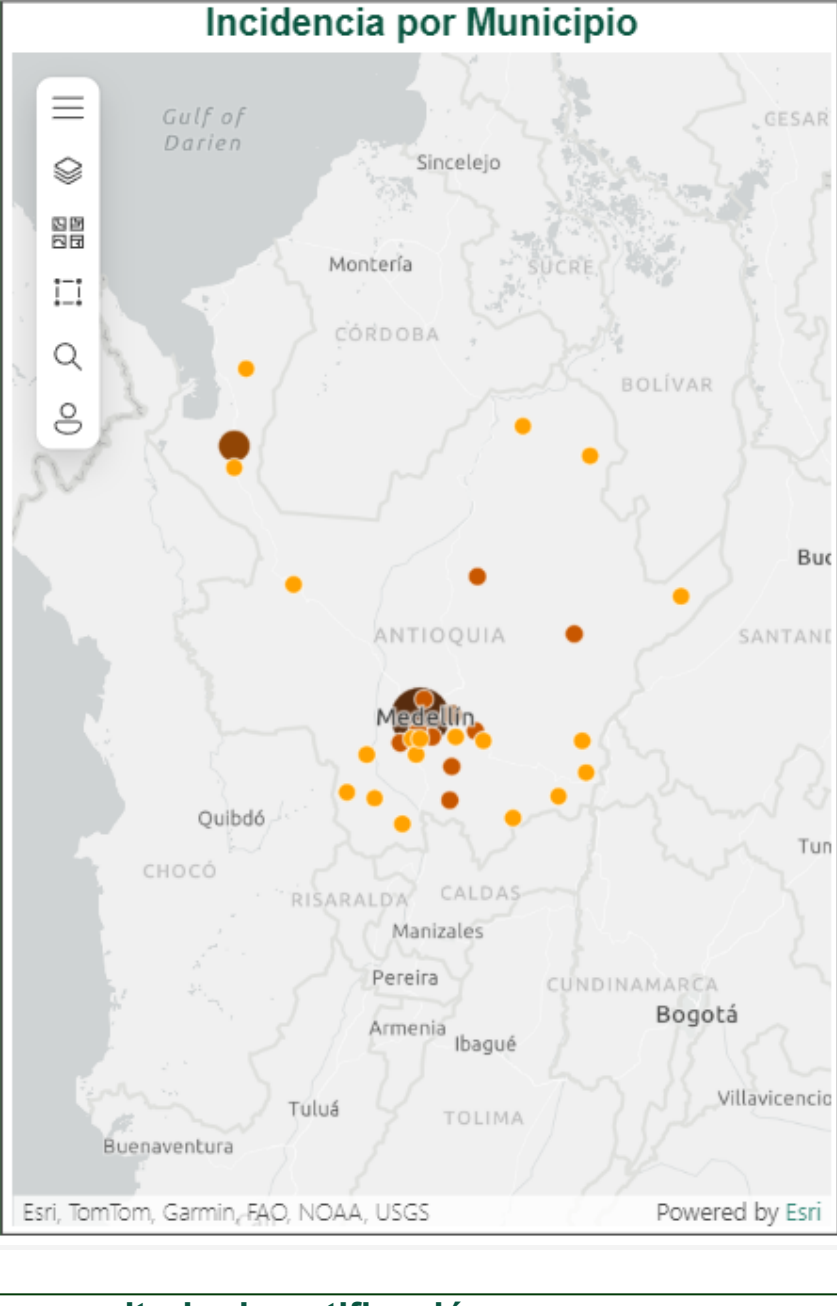

## Distribución de casos por criterio de notificación

OBSERV	ASOCIADOS A BROTES		CONTACTO CON AVES O CERDOS		FALLECIDO		GRAVEDAD UCI		TRABAJADOR DE SALUD		VIAJE INTERNACIONAL	
	N	%	N	%	N	%	N	%	N	%	N	%
MEDELLIN	1	3,45%	4	13,79%	1	3,45%	14	48,28%	7	24,14%	2	6,90%
CAREPA	3	33,33%							6	66,67%		
BELLO							5	83,33%	1	16,67%		
RIONEGRO	2	25,00%	1	16,67%	2	33,33%			1	16,67%		
ENVIGADO	1	33,33%			2	50,00%					1	25,00%
ABEJORRAL	3	100,00%										
GUARNE	2	66,67%							1	33,33%		
ITAGUI			1	50,00%			1	50,00%				
SABANETA					1	50,00%			1	50,00%		
*INDIA - SIN ESPECIFICACIÓN ADICIONAL DE LUGAR											1	100,00%
ANGELOPOLIS	1	100,00%										
ARGELIA							1	100,00%				
CALDAS							1	100,00%				
CAMPAMENTO					1	100,00%						
CAUCASIA							1	100,00%				
CHIGORODO									1	100,00%		
CIUDAD BOLIVAR									1	100,00%		
CONCORDIA									1	100,00%		
DABEIBA					1	100,00%						
EL BAGRE					1	100,00%						
LA CEJA									1	100,00%		
LA ESTRELLA					1	100,00%						
MARINILLA									1	100,00%		
PUEBLORRICO									1	100,00%		
PUERTO NARE (LA MAGDALENA)					1	100,00%						
PUERTO TRIUNFO												
SANTUARIO									1	100,00%		
SONSON									1	100,00%		
<b>Total</b>	<b>13</b>	<b>14,94%</b>	<b>6</b>	<b>6,90%</b>	<b>14</b>	<b>16,09%</b>	<b>31</b>	<b>35,63%</b>	<b>19</b>	<b>21,84%</b>	<b>4</b>	<b>4,60%</b>

## Porcentaje de Muestra Respiratoria por Municipio

Municipio	Nº Casos	%
*INDIA - SIN ESPECIFICACIÓN ADICIONAL DE LUGAR	1	100,00
ABEJORRAL	3	100,00
ARGELIA	1	100,00
BELLO	6	100,00
CALDAS	1	100,00
CAMPAMENTO	1	100,00
CAUCASIA	1	100,00
CHIGORODO	1	100,00
CONCORDIA	1	100,00
GUARNE	3	100,00
LA ESTRELLA	1	100,00
MARINILLA	1	100,00
PUERTO NARE (LA MAGDALENA)	1	100,00
PUERTO TRIUNFO	1	100,00
SABANETA	2	100,00
SONSON	1	100,00
TAMESIS	1	100,00
YALI	1	100,00
YONDO (CASABE)	1	100,00
RIONEGRO	6	83,33
MEDELLIN	29	62,07
CAREPA	9	55,56
ENVIGADO	4	50,00
ITAGUI	2	50,00
ANGELOPOLIS	1	0,00
CIUDAD BOLIVAR	1	0,00
DABEIBA	1	0,00
EL BAGRE	1	0,00

## Comportamiento Inusual de Notificación IRAG Inusitado

MUNICIPIO	Acumulado Esperado	Valor Observado 2024	Poisson
MEDELLIN	2.114,43	29	0,00 ↑
BELLO	237,86	6	0,00 ↑
ITAGUI	135,43	2	0,00 ↑
ENVIGADO	118,29	4	0,00 ↑
LA CEJA	81,00	1	0,00 ↑
CAUCASIA	75,00	1	0,00 ↑
RIONEGRO	51,14	6	0,00 ↑
CALDAS	33,14	1	0,00 ↑
GUARNE	33,00	3	0,00 ↑
LA ESTRELLA	28,86	1	0,00 ↑
SABANETA	15,14	2	0,00 ↑
CHIGORODO	9,86	1	0,00 ↑
SONSON	8,57	1	0,00 ↑
EL BAGRE	7,86	1	0,00 ↑
PUERTO NARE (LA MAGDALENA)	7,86	1	0,00 ↑
SANTUARIO	7,14	1	0,01 ↑
YONDO (CASABE)	5,57	1	0,02 ↑
CIUDAD BOLIVAR	5,00	1	0,03 ↑
CONCORDIA	4,57	1	0,05 ↑
DABEIBA	4,00	1	0,07 ●
TURBO	3,29	1	0,12 ●
CAREPA	9,86	9	0,13 ●
ABEJORRAL	4,57	3	0,16 ●
ARGELIA	2,71	1	0,18 ●
PUERTO TRIUNFO	2,71	1	0,18 ●
ANGELOPOLIS	2,29	1	0,23 ●
TAMESIS	2,14	1	0,25 ●

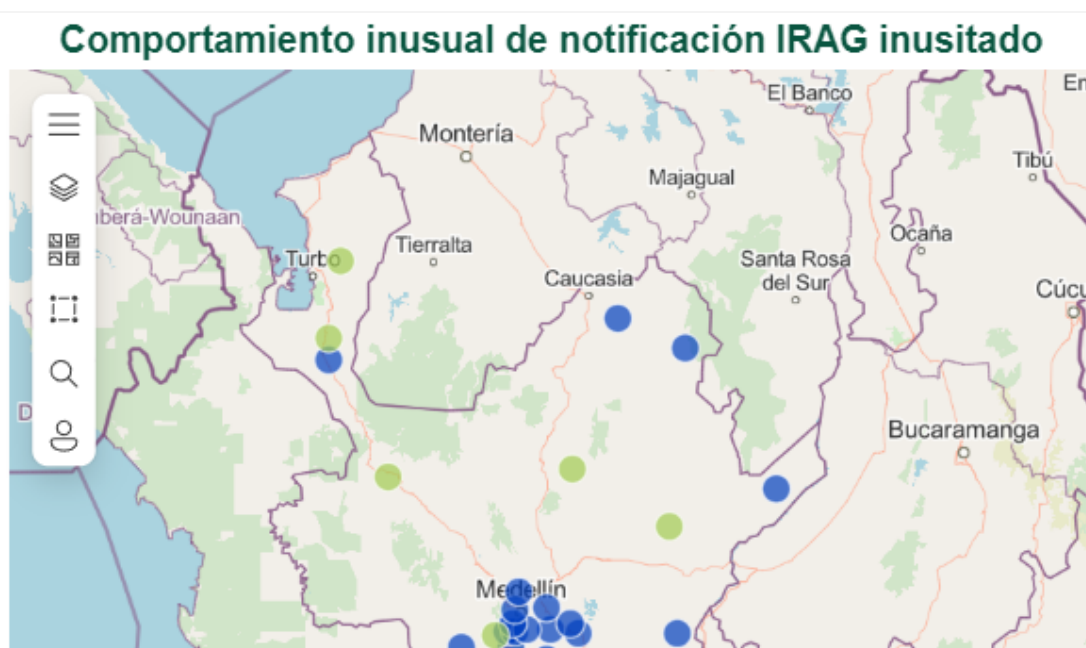

## Comportamiento inusual de notificación IRAG inusitado



SIN CAMBIO SIGNIFICATIVO ●  
DECREMENTO SIGNIFICATIVO ●

# MORBILIDAD INFECCIÓN RESPIRATORIA - IRA 2024

Año	Municipio	Subregión	Semana	Periodo
2024	Todas	Todas	Todas	Todas

Total Consultas IRA en Hospitalización	Total Consultas IRA en Consulta Externa y Urgencias	Total Consultas IRA en UCI
 <b>23.697</b>	 <b>493.547</b>	 <b>3.081</b>
Total Consultas en Hospitalización	Total Consultas en Consulta Externa y Urgencias	Total Consultas en UCI
<b>336.379</b>	<b>11.161.037</b>	<b>21.994</b>

## Proporción total de atenciones por servicio

Hospitalización	Unidad de Cuidados Intensivos	Consulta Externa y Urgencias
7,04 %	14,01 %	4,42 %

## Proporción de atenciones por servicio y grupo de edad, Antioquia 2024

Grupo	Hospitalización	Unidad de Cuidados Intensivos	Consulta Externa y Urgencias
<1	18,90 %	15,62 %	14,68 %
>= 60 años	7,19 %	15,20 %	2,85 %
1 año	19,38 %	29,75 %	15,33 %
2 a 4 años	18,71 %	26,67 %	14,85 %
20 a 39 años	2,46 %	9,97 %	5,90 %
40 a 59 años	4,81 %	16,29 %	3,79 %
5 a 19 años	5,29 %	11,01 %	6,50 %

## Proporción total de atenciones por servicio y municipio

Municipio	Hospitalización	Unidad de Cuidados Intensivos	Consulta Externa y Urgencias
ABEJORRAL	23,81 %		2,94 %
ABRIAQUI			9,75 %
ALEJANDRIA			5,56 %
AMAGA	13,43 %		4,11 %
AMALFI	9,26 %		2,87 %
ANDES	8,71 %		1,72 %
ANGELOPOLIS	75,00 %		5,31 %
ANGOSTURA			3,45 %
ANORI	0,00 %		3,93 %
ANZA	0,00 %		3,26 %
APARTADO	6,43 %	14,05 %	3,79 %
ARBOLETES	9,33 %		2,38 %
ARGELIA	14,41 %		1,41 %
ARMENIA	22,22 %		5,07 %
BARBOSA	1,27 %		5,34 %
BELLO	8,49 %	12,11 %	4,69 %
BELMIRA	25,00 %		4,37 %
BETANIA	8,11 %		1,12 %
BETULIA	2,27 %		13,31 %
BRICENO			0,29 %
BURITICA			5,00 %
CACERES	6,61 %		3,33 %
CAICEDO	3,57 %		11,28 %
CALDAS	7,19 %		3,54 %
CAMPAMENTO	0,00 %		6,30 %
CAÑASGORDAS	5,88 %		7,21 %
CARACOLI	0,00 %		0,91 %
CARAMANTA	22,06 %		4,12 %
CAREPA	18,95 %	100,00 %	3,96 %
CARMEN DE VIBORAL	13,01 %		2,06 %
CAROLINA	0,00 %	0,00 %	2,29 %
CAUCASIA	1,44 %		3,55 %
CHIGORODO	0,09 %	2,38 %	5,47 %
CISNEROS	1,16 %		3,25 %
CIUDAD BOLIVAR	1,64 %		1,44 %
COCORNA	10,99 %		7,53 %
CONCEPCION	0,00 %		6,27 %
CONCORDIA	31,18 %		2,93 %
COPACABANA	0,00 %		4,60 %
DABEIBA	23,08 %		4,46 %
DON MATIAS	0,00 %		2,10 %
EBEJICO	8,00 %		32,95 %
EL BAGRE	8,32 %		2,44 %
ENTRERRIOS			2,18 %
ENVIGADO	6,07 %	4,60 %	2,51 %
FREDONIA	7,87 %		3,86 %
FRONTINO	28,15 %		3,23 %
GIRALDO			4,77 %
GIRARDOTA	0,00 %		3,64 %
GOMEZ PLATA	4,55 %		3,39 %
GRANADA	1,69 %		3,65 %
GUADALUPE			9,36 %
GUARNE	22,39 %		3,52 %
GUATAPE	18,87 %		4,67 %
HELICONIA			0,93 %
HISPANIA	0,00 %		5,36 %
ITAGUI	9,75 %	3,02 %	8,81 %
ITUANGO	17,47 %		7,08 %
JARDIN	0,00 %		2,60 %
JERICO	23,08 %		2,46 %
LA CEJA	9,29 %	10,45 %	2,61 %
LA ESTRELLA	1,67 %		5,06 %
LA PINTADA	0,00 %		3,38 %
LA UNION			7,24 %
LIBORINA	3,45 %		1,43 %
MACEO	10,00 %		1,85 %
MARINILLA	46,71 %		3,72 %
MEDELLIN	7,71 %	14,82 %	4,84 %
MONTEBELLO			52,77 %
MURINDO	10,90 %		4,35 %
MUTATA	100,00 %		6,41 %
NARIÑO	2,00 %		4,67 %
NECHI			2,50 %
NECOCLI	30,17 %		5,99 %
OLAYA			1,43 %
PENOL	10,85 %		8,60 %
PEQUE	14,67 %		6,44 %
PUEBLORRICO	33,33 %		3,23 %
PUERTO BERRIO	5,81 %		3,34 %
PUERTO NARE (LA MAGDALENA )	0,00 %		10,79 %
PUERTO TRIUNFO	6,67 %		1,00 %
REMEDIOS	23,60 %		4,78 %
RETIRO			5,71 %
RIONEGRO	5,68 %	15,35 %	2,35 %
SABANALARGA	16,00 %		7,14 %
SABANETA	0,00 %		3,23 %
SALGAR	0,00 %		2,16 %
SAN ANDRES	0,00 %		2,23 %
SAN CARLOS			4,61 %
SAN FRANCISCO	0,00 %		1,30 %
SAN JERONIMO	6,67 %		52,07 %
SAN JOSE DE LA MONTANA	26,67 %		3,20 %
SAN JUAN DE URABA	0,00 %	0,00 %	3,12 %
SAN LUIS	12,09 %		1,93 %
SAN PEDRO	28,57 %		5,21 %
SAN PEDRO DE URABA	9,37 %		7,48 %
SAN RAFAEL	10,71 %		7,32 %
SAN ROQUE	3,37 %		1,24 %
SAN VICENTE	18,37 %		2,91 %
SANTA BARBARA			28,05 %
SANTA ROSA DE OSOS	10,85 %		3,25 %
SANTAFE DE ANTIOQUIA	3,36 %		3,03 %
SANTO DOMINGO	0,00 %		3,33 %
SANTUARIO	14,29 %		2,74 %
SEGOVIA	0,00 %		11,10 %
SONSON	21,21 %		7,40 %
SOPETRAN	0,00 %		2,59 %
TAMESIS	0,00 %		8,03 %
TARAZA	3,87 %		5,59 %
TARSO			0,54 %
TITIRIBI	0,00 %		4,98 %
TOLEDO			3,09 %
TURBO	3,94 %		4,80 %
URAMITA			3,72 %
URRAO	12,43 %		3,98 %
VALDIVIA	0,00 %		1,32 %
VALPARAISO	9,09 %		1,83 %
VEGACHI	3,70 %		4,29 %
VENECIA	2,38 %		1,28 %
VIGIA DEL FUERTE	12,10 %		16,45 %
YALI	0,00 %		2,60 %
YARUMAL	3,44 %		1,72 %
YOLOMBO	4,99 %		1,14 %
YONDO (CASABE)			8,55 %
ZARAGOZA	17,24 %	0,00 %	4,68 %



# MORBILIDAD INFECCIÓN RESPIRATORIA - IRA 2024

Año	Municipio	Subregión	Semana	Periodo
2024	Todas	Todas	Todas	Todas

**Total Consultas IRA en Hospitalización**

**23.697**

**Total Consultas en Hospitalización**

**336.379**

**Variación porcentual de consultas IRA en Hospitalización**

Año	Observado	Variación frente 2024
2019	15.695	↑ 50,98
2020	10.717	↑ 121,12
2021	27.853	↓ -14,92
2022	23.623	↑ 0,31
2023	23.263	↑ 1,87
2024	23.697	

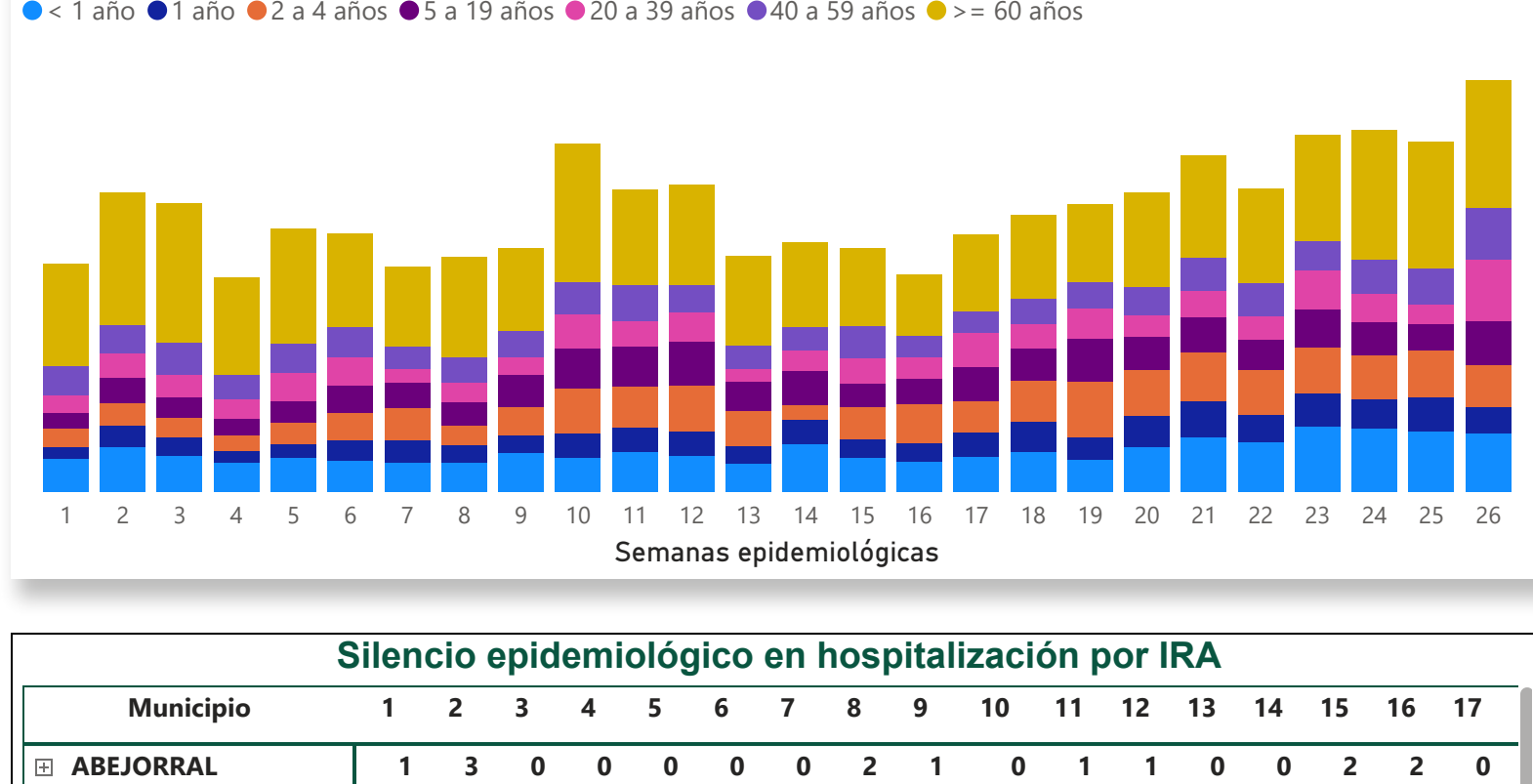

## Silencio epidemiológico en hospitalización por IRA

Municipio	1	2	3	4	5	6	7	8	9	10	11	12	13	14	15	16	17
ABEJORRAL	1	3	0	0	0	0	0	2	1	0	1	1	0	0	2	2	0
ABRIAQUI	0	0	0	0	0	0	0	0	0	0	0	0	0	0	0	0	0
ALEJANDRIA	0	0	0	0	0	0	0	0	0	0	0	0	0	0	0	0	0
AMAGA	1	1	1	1	0	0	3	3	1	1	1	1	2	0	2	2	1
AMALFI	0	0	1	0	0	0	0	1	0	1	0	0	0	0	0	0	0
ANDES	0	4	1	0	1	0	0	0	2	2	0	1	3	1	0	3	0
ANGELOPOLIS	0	0	0	0	0	0	0	0	3	0	0	0	0	0	0	0	0
ANGOSTURA	0	0	0	0	0	0	0	0	0	0	0	0	0	0	0	0	0
ANORI	0	0	0	0	0	0	0	0	0	0	0	0	0	0	0	0	0
ANZA	0	0	0	0	0	0	0	0	0	0	0	0	0	0	0	0	0
APARTADO	23	27	12	10	59	45	46	56	47	40	39	74	47	39	31	38	60
ARBOLETES	0	0	0	1	0	0	0	0	0	0	1	0	0	0	0	0	0
ARGELIA	3	1	1		1	0	0	0	2	1	1	1	1	0	0	0	0
ARMENIA	0	0	0	0	0	0	0	0	0	1		0	2	1	0	0	1
BARBOSA	0	1	0	1	0	1	0	0	0	2	0	25	0	0	0	0	0
BELLO	27	32	49	30	37	41	33	46	48	50	54	37	31	43	39	42	29
BELMIRA	0	0	0		0	0	0	0	0	0	0	0	0	0	0	0	1
BETANIA	0	1	0	0	0	1	0	0	0	0	0	0	0	1	1	0	0
BETULIA	0	0	0	0	0	0	0	0	0	0	0	0	0	0	0	0	0
BRICENO	0	0	0	0	0	0	0	0	0	0	0	0	0	0	0	0	0
BURITICA	0	0	0	0	0	0	0	0	0	0	0	0	0	0	0	0	0
CACERES	1	0	0	0	0	0	0	0	1		0	1	0	0	3	0	0
CAICEDO	0	0	0	0	0	0	0	0	0	0	0	0	0	0	0	0	0
CALDAS	0	0	13	13	8	8	0	4	0	0	0	0	0	0	0	0	0
CAMPAMENTO	0	0	0	0	0	0	0	0	0		0	0	0	0	0	0	0
CAÑASGORDAS	0	0	0	0	0	0	0	0	0	1	0	0	1	0	0	0	0
CARACOLI	0	0	0	0	0	0	0	0	0	0	0	0	0	0	0	0	0
CARAMANTA	0	0	1	1	0	1	0	1	1	0	0	0	1	1	0	0	1
CAREPA	1	6	3	1	3	5	0	10	2	6	5	8	3	7	14	6	8
CARMEN DE VIBORAL	0	0	0	1	0	0	1	1	1	0	1	1	2	0	3	1	1
CAROLINA		0	0	0	0	0	0	0	0	0	0	0	0	0	0	0	0
CAUCASIA	0	3	0	2	0	1	0	0	0	2	0	3	2	0	3	1	4
CHIGORODO	0	0	0	0	0	0	0	0	0	0	0	0	0	0	0	0	0
CISNEROS	0	0	1	0	0	0	0	0	0	0	0	0	0	0	0	0	0
CIUDAD BOLIVAR	1	1	6	0	0	0	0	0	3		0	3	1	0	0	0	3
COCORNA	1	2	2	0	1	0	0	1	0	0	1	0	0	1	1	0	0
CONCEPCION	0	0	0	0	0	0	0	0	0	0	1		0		0	0	0
CONCORDIA	0	0	0	2	1	2	2	3	2	1	1	2			2	1	
COPACABANA	0	0	0	0	0	0	0	0	0	0	0	0	0	0	0	0	0
DABEIBA	0	1	1	0	0	1	0	1	1	0	0	3	3	3	2	0	0
DON MATIAS	0	0	0	0	0	0	0	0	0	0	0	0	0	0	0	0	0
EBEJICO	0	0	0	0	0	0	0	0	0	0	0	0	0	0	0	0	0
EL BAGRE	5	4	2	0	3	1	1	2	1	0	0	0	0	1	1	0	3
ENTRERRIOS	0	0	0	0	0	0	0	0	0	0	0	0	0	0	0	0	0
ENVIGADO	29	39	27	15	27	31	28	22	20	174	68	115	72	119	58	18	37
FREDONIA	0	1	3	1	0	0	0	0	0	0	0	0	0	0	0	0	0
FRONTINO	4	2	0	1	0	1	3	4	0	0	1	2	0	3	0	1	0
GIRALDO	0	0	0	0	0	0	0	0	0	0	0	0	0	0	0	0	0
GIRARDOTA	0	0	0	0	0	0	0	0	0	0	0	0	0	0	0	0	0
GOMEZ PLATA	0	0	0		1	0	0	0	0	0	0	0	0	0	0	0	0
GRANADA	0	0	1	0	0	0	0	0	0	0	1	0	0	0	0	0	0
GUADALUPE	0	0	0	0	0	0	0	0	0	0	0	0	0	0	0	0	0
GUARNE	2	0	0	1	0	0	1	0	1	0	2	2	0	0	0	2	2
GUATAPE	1	1	1	1	1	0	1	0	0	1	0	0	0	0	0	0	0
HISPANIA	0	0	0	0	0	0	0	0	0	0	0	0	0	0	0	0	0
ITAGUI	15	19	17	19	12	11	12	15	18	13	22	18	19	19	9	13	17
ITUANGO	2	3	0	1	0	1	0	1	1	2	4	0	0	1	2	1	0
JARDIN	0	0	0	0	0	0	0	0	0	0	0	0	0	0	0	0	0
JERICO	0	0	0	1	0	0	0	0	0	0	0	0	0	0	0	0	1
LA CEJA	7	14	11	7	10	1	7	8	5	7	12	12	1	5	3	18	3
LA ESTRELLA	0	1	0	0	0	0	0	0	0	0	0	0	0	0	0	0	0
LA PINTADA	0	0	0	0	0	0	0	0	0	0	0	0		0	0	0	0
LA UNION	0	0	0	0	0	0	0	0	0	0	0	0	0	0	0	0	0
LIBORINA	0	0	0	0	0	0	0	0	0	0	1	0	0	0	0	0	0
MACEO	0	0	1	1	0	0	0	0	0	0	0	0	0	0	0	0	0
MARINILLA	6	7	7	7	7	3	5	7	5	9	6	1	3	3	2	2	3
COOPERATIVA DE TRABAJO ASOCIADO DE PROFESIONALES D	0	0	0	0	0	0	0	0	0	0	0	0	0				
ESE HOSPITAL SAN JUAN DE DIOS	6	7	7	7	7	3	5	7	5	9	6	1	3	3	2	2	3
MEDELLIN	530	642	596	454	507	530	473	463	493	663	564	495	415	428	468	388	488
MONTEBELLO	0	0	0	0	0	0	0	0	0	0	0	0	0	0	0	0	0
MURINDO	0	0	0	0	3	2	2	0	1	1	1	2	0	0	0	4	2
MUTATA	3	1	3	6	6	3	2	2	1	4	4	4	2	1	1	2	2
NARIÑO	0	0	0	0	0	0	0	0	0	0	0	0	0	0	0	0	0
NECHI	0	0	0	0	0	0	0	0	0	0	0	0	0	0	0	0	0
NECOCLI	2	4	2	0	3	3	3	9	5	4	0	7	3	5	9	2	4
ESE HOSPITAL SAN SEBASTIAN DE URABA	2	4	2	0	3	3	3	9	5	4	0	7	3	5	9	2	4
OLAYA	0	0	0	0	0	0	0	0	0	0	0	0	0	0	0	0	0
PENOL	5	5	2	3	5	3	0	1	4	4	3	2	5	1	4	2	4
PEQUE	0	1	0	0	0	0	0	0	0	0	0	1	0	0	1	0	0
PUEBLORRICO	0	0	0	1	1	0	0	0	0	0	0	1	0	0	1	0	1
PUERTO BERRIO	0	0	1	0	1	0	0	0	11	7	0	7	7	0	0	7	8
PUERTO NARE (LA MAGDALENA )	0	0	0	0	0	0	0	0	0	0	0	0	0	0	0	0	0
PUERTO TRIUNFO	0	0	0	0	0	0	0	0	0	0	0	0	0	0	0	0	0
REMEDIOS	2	0	2	0	3	0	2	0	0	3	2	3	9	0	4	5	1
RETIRO	0	0	0	0	0	0	0	0	0	0	0	0	0	0	0	0	0
RIONEGRO	21	77	102	58	84	84	47	48	64	76	114	66	78	67	59	71	72
SABANALARGA	1	0	0	2	0	0	0	0	1	0	0	0	0	0	0	0	0
SABANETA	0	0	0	0	0	0	0	0	0	0	0	0	0	0	0	0	0
SALGAR	0	0	0	0	0	0	0		0	0	0	0	0	0	0	0	0
SAN ANDRES	0	0	0	0	0	0	0	0	0	0	0	0	0	0	0	0	0
SAN CARLOS	0	0	0	0	0	0	0	0	0	0	0	0	0	0	0	0	0
SAN FRANCISCO	0	0	0	0	0	0	0	0	0	0	0	0	0	0	0	0	0
SAN JERONIMO	0	0	0	0	0	0	0	0	0	0	0	0	0	0	0	0	0
SAN JOSE DE LA MONTANA	0	0	0	0	0	1	1	0	1	0	0	0	0	0	0	0	0
SAN JUAN DE URABA	0	0	0	0	0	0	0	0	0	0	0	0	0	0	0	0	0
SAN LUIS	1	1	3	0	2	0	0	0	0	1	1	0	0	0	0	1	0
SAN PEDRO	2	2	0	0	1	0	0	0									

# MORBILIDAD INFECCIÓN RESPIRATORIA - IRA 2024

Año	Municipio	Subregión	Semana	Periodo
2024	Todas	Todas	Todas	Todas

## Total Consultas IRA en UCI



3.081

Total Consultas en UCI

21.994

## Variación porcentual de consultas IRA en UCI

Año	Observado	Variación frente 2024
2019	451	↑ 583,15
2020	657	↑ 368,95
2021	8.001	↓ -61,49
2022	3.391	↓ -9,14
2023	2.756	↑ 11,79
2024	3.081	

## N° de hospitalizaciones en UCI por IRA por semana y grupo de edad

● < 1 año ● 1 año ● 2 a 4 años ● 5 a 19 años ● 20 a 39 años ● 40 a 59 años ● >= 60 años

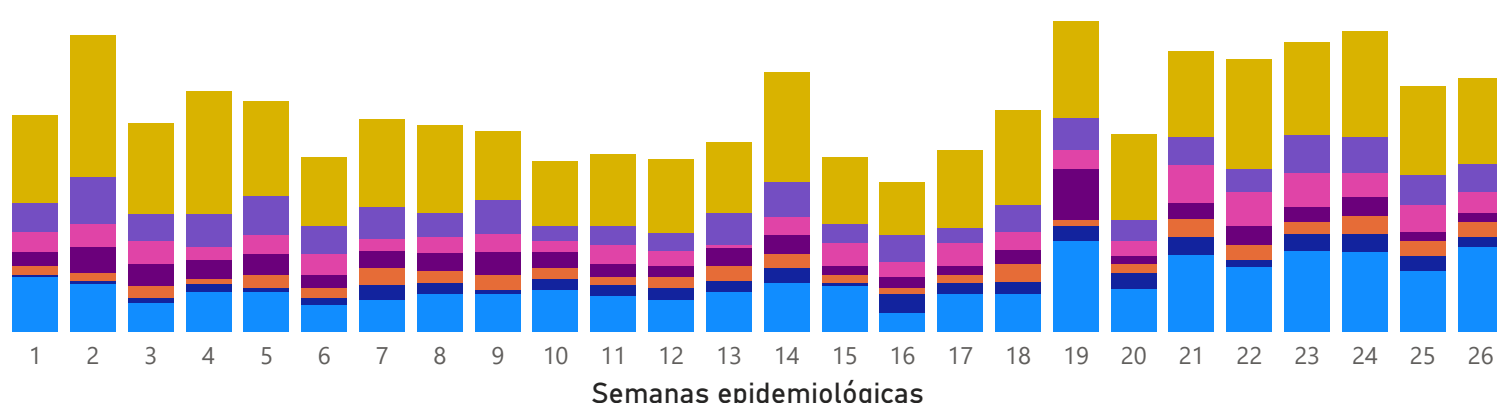

## Silencio epidemiológico en UCI por IRA

Municipio	1	2	3	4	5	6	7	8	9	10	11	12	13	14	15	16	17	18	19	20
APARTADO	2	4	1	1	3	0	2	1	4	7	1	4	3	1	2	2	3	3	6	5
BELLO	4	13	7	9	7	7	7	6	2	2	4	5	5	4	3	7	3	4	2	4
CALDAS	0	0	0	0	0	0	0	0	0	0	0	0	0	0	0	0	0	0	0	0
CAUCASIA	0	0	0	0	0	0	0	0	0	0	0	0	0	0	0	0	0	0	0	0
CHIGORODO	0	0	0	0	0	0	0	0	0	0	0	0	0	0	0	0	0	0	0	0
ENVIKADO	3	1	1	3	0	2	2	2	3	2	0	3	1	2	2	1	1	1	5	2
ITAGUI	1	0	1	0	0	0	0	0	0	1	0	0	0	0	0	0	1	0	0	0
LA CEJA	0	1	2	0	3	3	1	0	1	2	1	2	1	1	1	0	0	0	1	0
MEDELLIN	96	118	84	104	94	72	89	92	85	67	82	66	84	119	66	59	72	92	134	76
PUERTO BERRIO	0	0	0	0	0	0	0	0	0	0	0	0	0	0	0	0	0	0	0	0
RIONEGRO	8	20	14	10	15	8	11	8	11	9	6	11	6	10	18	10	16	17	16	17
SABANETA	0	0	0	0	0	0	0	0	0	0	0	0	0	0	0	0	0	0	0	0
<b>Total</b>	<b>114</b>	<b>157</b>	<b>110</b>	<b>127</b>	<b>122</b>	<b>92</b>	<b>112</b>	<b>109</b>	<b>106</b>	<b>90</b>	<b>94</b>	<b>91</b>	<b>100</b>	<b>137</b>	<b>92</b>	<b>79</b>	<b>96</b>	<b>117</b>	<b>164</b>	<b>104</b>

## Canal de Bortman General, servicio de UCI

— Límite Superior — Media Geométrica — Límite Inferior ● Casos 2024

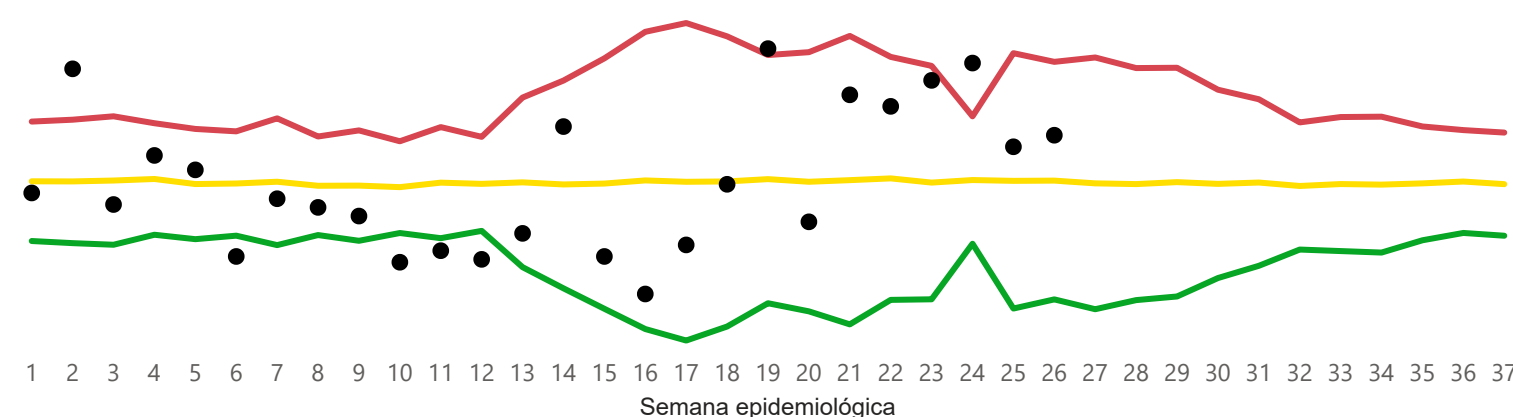

## Canal de Bortman en menores de 5 años, servicio de UCI

— Límite Superior — Media Geométrica — Límite Inferior ● Casos 2024

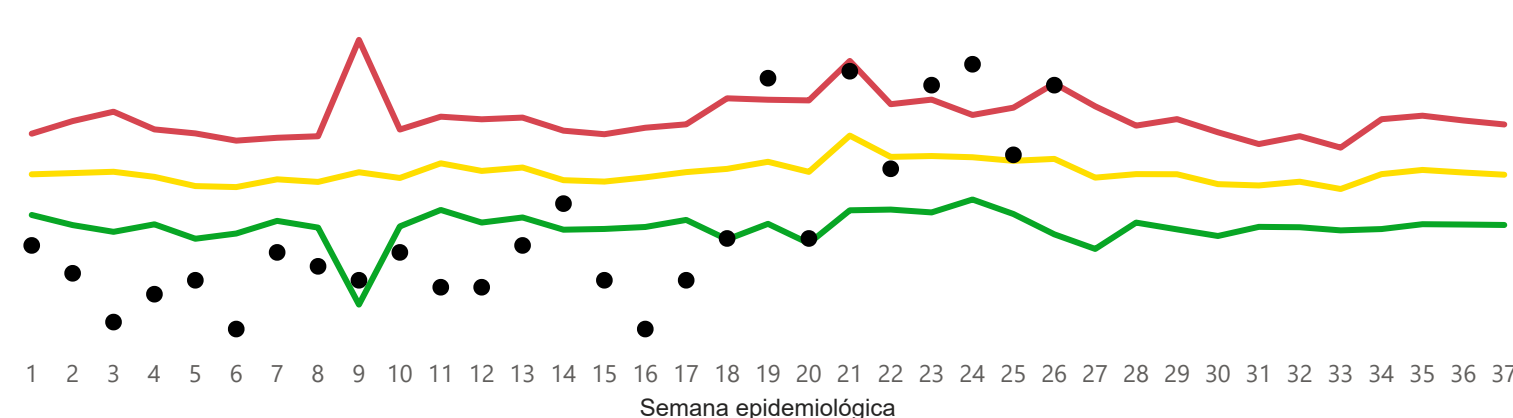

## Canal de Bortman en mayores de 60 años, servicio de UCI

— Límite Superior — Media Geométrica — Límite Inferior ● Casos 2024

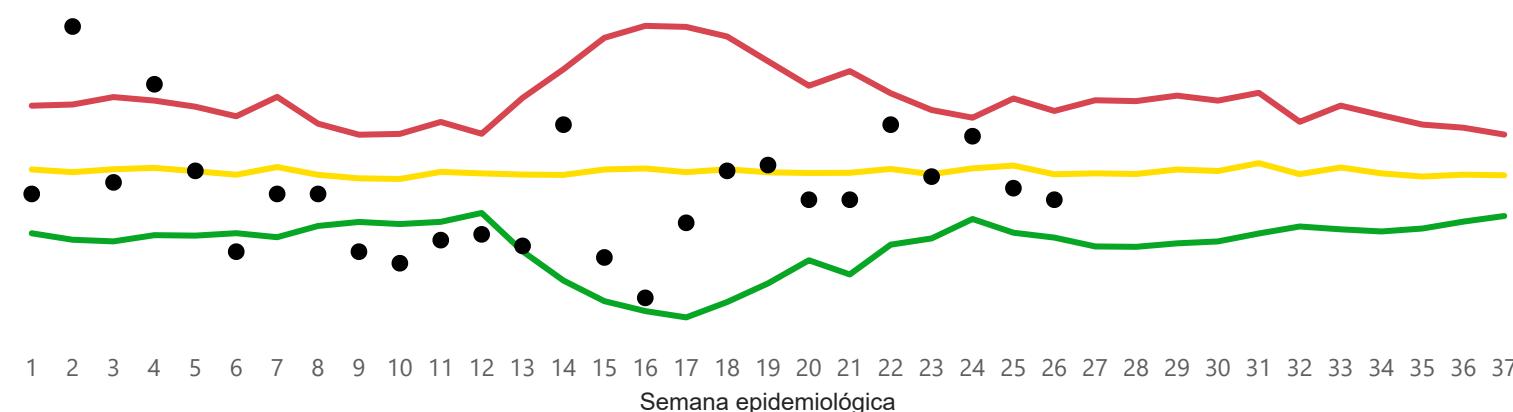

## Comportamiento inusual servicio de UCI

— Límite Superior — Razón Esperada — Límite Inferior ● Casos 2024

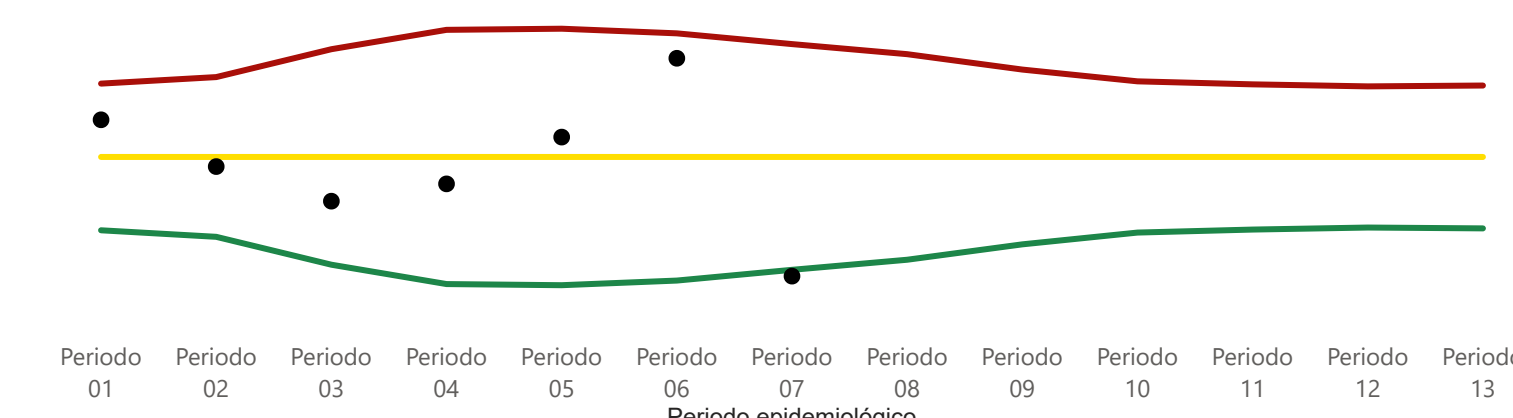

# MORBILIDAD INFECCIÓN RESPIRATORIA - IRA 2024

Año	Municipio	Subregión	Semana	Periodo
2024	Todas	Todas	Todas	Todas

**Total Consultas IRA en Consulta Externa y Urgencias**

**493.547**

**Total Consultas en Consulta Externa y Urgencias**

**11.161.037**

## Variación porcentual de consultas IRA en CE y Urgencias

Año	Observado	Variación frente 2024
2019	473.017	↑ 4,34
2020	352.454	↑ 40,03
2021	329.051	↑ 49,99
2022	623.152	↓ -20,80
2023	626.524	↓ -21,22
2024	493.547	

## N° Consulta Externa y Urgencias por IRA por semana y grupo de edad

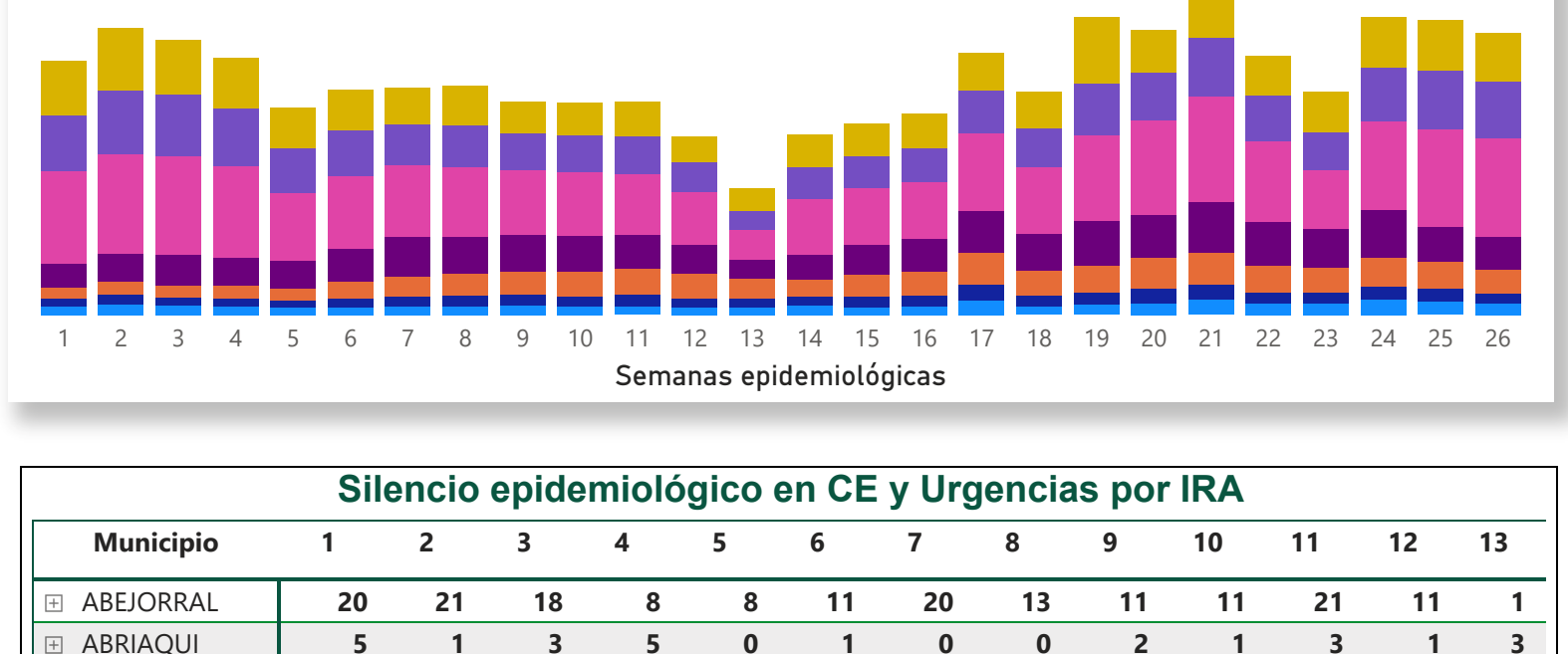

## Silencio epidemiológico en CE y Urgencias por IRA

Municipio	1	2	3	4	5	6	7	8	9	10	11	12	13
ABEJORRAL	20	21	18	8	8	11	20	13	11	11	21	11	1
ABRIAQUI	5	1	3	5	0	1	0	0	2	1	3	1	3
ALEJANDRIA	3	29	3	11	2	4	3	6	2	4	4	6	1
AMAGA	34	58	55	49	46	38	41	42	20	21	15	11	10
AMALFI	30	28	40	26	19	25	21	9	17	17	17	22	4
ANDES	41	46	34	45	31	36	15	22	24	17	18	23	17
ANGELOPOLIS	2	5	2	1	1	2	17	4	12	7	1	6	1
ANGOSTURA	6	10	8	8	11	5	6	5	6	6	8	7	5
ANOSTRI	20	16	19	31	22	19	19	20	10	11	11	3	6
ANZA	4	2	8	3	3	7	3	2	2	1	2	3	0
APARTADO	245	359	463	311	262	339	294	274	336	388	355	241	203
ARBOLETES	37	41	32	31	35	15	22	26	18	27	37	17	16
ARGEMIA	20	8	40		16	13	7	4	8	4	6	4	8
ARMENIA	5	5	5	3	3	10	8	2	1	4		4	7
BARBOSA	61	112	136	89	64	85	45	65	57	68	58	63	41
BELLO	988	1663	1689	1779	1269	1251	1594	1502	1428	1430	1284	1233	690
BELMIRA	2	1	2		7	7	6	7	6	12	4	11	1
BETANIA	2	9	1	3	2	5	2	6	1	6	7	3	0
BETULIA	27	21	33	44	31	87	22	23	19	32	29	15	8
BRICENO	2	0	1	1	1	1	0	0	1	0	0	0	0
BURITICA	6	2	6	0	8	14	9	16	6	6	7	10	26
CACERES	22	29	43	26	22	17	14	14	28	12	14	22	19
CAICEDO	25	22	17	11	15	18	8	39	22	12	17	10	5
CALDAS	170	29	212	238	198	184	181	183	186	174	210	163	22
CAMPAMENTO	5	16	15	6	6	10	15	10	5		6	4	0
CAÑASGORDA	10	14	13	9	8	21	8	9	10	8	7	10	3
CARACOLI	1	3	2	13	2	1	0	0	2	0	2	7	5
CARAMANTA	15	20	15	14	22	9	2	10	6	4	6	3	2
CAREPA	62	61	99	79	84	98	50	74	76	83	95	47	38
CARMEN DE VIBORAL	75	94	95	79	70	62	74	60	69	72	74	62	27
CAROLINA	12	6	11	2	8	4	4	2	10	3	0	1	2
CAUCASIA	66	133	135	96	113	104	87	119	112	175	177	125	52
CHIGORODO	114	80	96	831	72	68	67	74	81	109	109	97	49
CISNEROS	9	29	28	10	14	8	1	7	7	9	7	9	1
CIUDAD BOLIVAR	17	33	28	27	21	17	22	15	13		25	7	9
COCORNA	6	18	34	31	26	6	25	27	17	14	18	10	14
CONCEPCION	4	11	8	6	2	5	5	12	4	2	3		2
CONCORDIA	14	14	21	17	8	12	9	10	14	2	11	13	5
COPACABANA	132	195	176	150	138	144	126	161	113	132	136	141	93
DONEIBA	21	10	45	34	27	32	23	20	17	12	34	19	14
DON MATIAS	32	30	37	35	38	57	82	40	26	23	23	49	9
EBEJICO	6	12	10	12	28	12	40	13	7	17	17	7	5
EL BAGRE	77	138	121	79	79	84	68	101	126	90	73	72	34
ENTRERRIOS	11	7	8	6	14	5	10	12	13	9	3	2	1
ENVIGADO	482	637	534	514	376	656	416	402	508	450	534	378	286
FREDONIA	16	5	16	21	7	6	5	7	12	15	8	12	18
FRONTINO	47	17	58	28	52	28	22	18	18	17	170	139	138
GIRALDO	14	6	10	6	8	3	5	3	7	6	3	2	3
GIRARDOTA	146	178	128	100	113	108	83	95	92	113	100	65	60
GOMEZ PLATA	0	22	12		0	5	9	12	5	4	17	2	5
GRANADA	9	10	13	13	3	9	11	13	11	7	6	13	14
GUADALUPE	14	9	7	8	10	10	9	10	12	12	9	21	4
GUARNE	131	210	217	156	161	147	97	80	71	99	87	78	50
GUATAPE	4	57	28	52	9	18	29	25	10	13	15	18	8
HELICONIA	0	0	1	0	1	0	1	2	0	0	2	3	1
HISPANIA	1	2	1	7	1	4	5	1	4	1	1	1	1
ITAGUI	1330	1591	1763	1792	1418	1584	1534	1536	1541	1358	1625	1225	916
ITUANGO	20	25	24	23	21	31	24	22	14	18	10	9	8
JARDIN	20	29	28	19	26	17	16	10	10	16	10	8	11
JERICO	6	9	19	11	11	19	7	6	12	11	2	5	4
LA CEJA	128	219	203	144	143	151	157	100	83	120	130	99	65
LA ESTRELLA	140	181	119	148	135	152	109	83	124	111	96	84	80
LA PINTADA	4	4	10	5	6	6	3	1	2	2	2	1	
LA UNION	86	81	82	73	61	74	74	71	93	55	70	63	48
LIBORINA	2	6	8	5	2	0	0	0	1	2	1	2	9
MACEO	3	8	9	2	12	16	14	12	10	16	3	14	2
MARINILLA	182	187	180	207	158	173	177	188	154	164	161	182	84
MEDELLIN	12979	13143	11872	10480	8632	9442	9744	10066	9242	9061	8811	7305	5443
MONTEBELLO	6	1	8	8	1	8	6	8	7	9	6	8	1
MURINDO	1	1	3	6	3	5	1	4	15	5	1	3	3
MUTATA	11	18	40	31	29	11	25	27	17	21	14	14	7
NARIÑO	3	28	16	6	2	7	11	2	1	8	5	5	2
NECHI	3	4	3	15	10	24	15	9	12	6	26	21	6
NECOCLI	44	83	98	76	84	72	66	135	55	76	77	95	42
OLAYA	1	0	0	2	3	0	0	1	1	2	2	1	0
PENOL	45	51	53	30	44	61	42	50	40	38	25	26	42
PEQUE	6	7	10	0	2	9	11	10	4	0	0	16	8
PUEBLORRICO	9	4	2	5	5	3	8	1	3	8	6	0	3
PUERTO	39	26	94	51	20	38	42	46	55	43	36	28	17
PUERTO NARE (LA MAGDALENA)	15	28	24	12	10	12	12	31	5	15	14	11	7
PUERTO TRIUNFO	3	3	3	7	5	3	3	1	2	3	2	1	27
REMEDIOS	20	33	46	42	72	57	28	32	51	34	54	31	10
RETIRO	64	75	67	66	54	41	33	42	31	32	29	38	18
RIONEGRO	513	871	738	557	576	542	521	532	507	553	555	448	443
SABANALARGA	23	17	18	13	6	8	3	7	8	11	16	9	1
SABANETA	222	248	129	261	173	170	189	162	188	180	171	138	87
SALGAR	4	7	16	13	3	2	9		3	1	1	7	2
SAN ANDRES	11	11	5	12	7	4	8	5	1	7	10	6	3
SAN CARLOS	14	26	34	22	12	12	14	26	14	14	27	16	8
SAN FRANCISCO	6	4	7	5	10	4	7	13	13	4	4	11	13
SAN	9	11	11	8	6	11	15	5	8	11	9	7	1
SAN JOSE DE LA MONTANA	5	6	4	12	5	5	4	7	4	2	1	4	0
SAN JUAN DE URABA	7	18	22	28	23	23	14	15	29	18	26	23	10
SAN LUIS	13	13	10	19	11	12	16	7	11	16	13	18	7
SAN PEDRO	75	60	54	44	45	45	52	40	33	65	56	52	24
SAN PEDRO DE URABA	45	79	75	65	55	67	73	63	76	74	56	66	33
SAN RAFAEL	17	34	20	29	15	23	14	12	21	13	11	15	14
SAN ROQUE	7	14	10	13	10	12	6	6	2	1	8	4	4
SAN VICENTE	9	8	6	15	9	7	10	6	7	5	17	3	4
SANTA BARBARA	23	3	33	24	48	46	7	12	18	14	23	8	20
SANTA ROSA DE OSOS	55	77	122	71	96	154	401	138	62	88	155	72	35
SANTAFE DE ANTIOQUIA	17	18	14	12	11	13	5	7	11	11	9	4	10
SANTO DOMINGO	13	11	13	5	2	13	11	6	18	7	8	8	3
SANTUARIO	79	51	51	79	2	34	38	30	32	51	25	48	10
SEGOVIA	29	24	24	16	26	27	20	20	22	31	22	19	22
SONSON	45	54	83	82	66	37	54	61	44	69	60	68	63
SOPETRAN	17	25	22	8	21	23	19	10	14	11	15	13	4
TAMESIS	17	35	47	22	42	38	31	17	10	3	11	26	5
TARAZA	6	26	17	19	23	33	28	23	26	29	19	28	0
TARSO	1	0	1	1	1	2	2	1	0	3	0		0
TITIRIBI	8	10	7		11	9	2	10	7	7	7	7	5
TOLEDO													