

# DESNUTRICIÓN AGUDA EN NIÑOS Y NIÑAS MENORES DE 5 AÑOS

A Semana 39 - 2024



Total de casos

2.197



Prevalencia Total

0,52

## Casos por Semana Epidemiológica

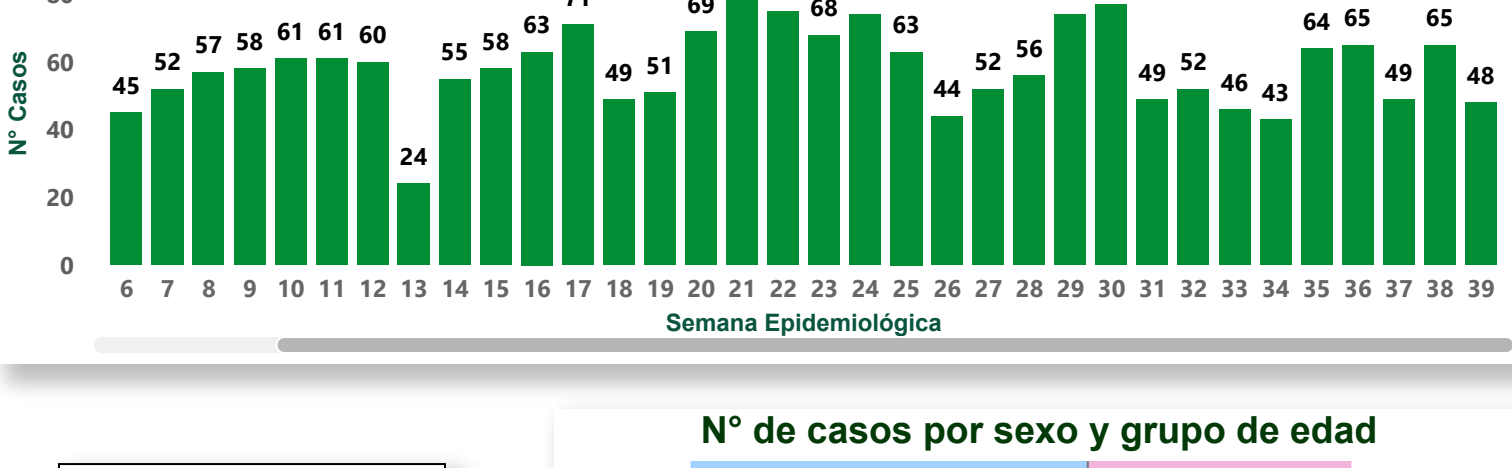

## SEXO

Mujeres Hombres

940 1257



## Nº de casos por sexo y grupo de edad

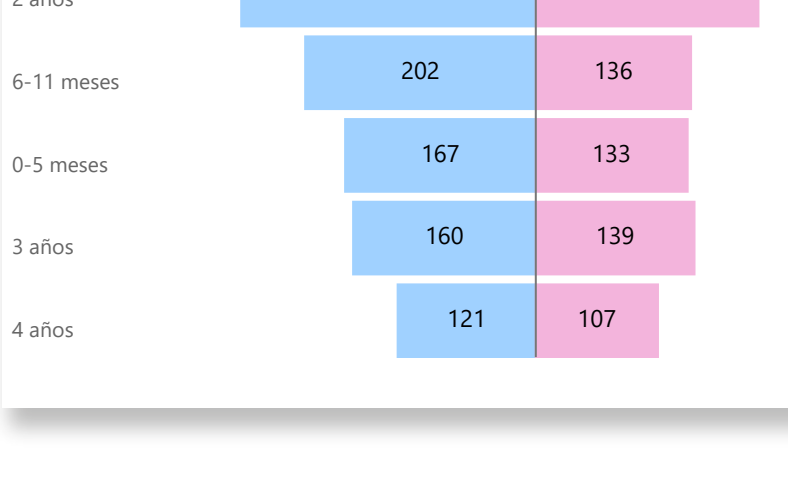

## Urbana Rural

1740 457

79,20 % 20,80 %

Promedio Edad en Meses

23,28

## PRIORIZACIÓN

PRIORIZACIÓN	CASOS
1. Super urgentes indig	35
2. Super urgentes no indig	559
3. Muy urgentes indig	5
4. Muy urgentes no indig	205

## Pertenencia Étnica

Pertenencia Étnica	Nº de Casos	Porcentaje de Casos
Palenquero	1	0,05%
Rom, Gitano	1	0,05%
Raizal	4	0,18%
Indígena	80	3,64%
Negro, mulato afro colombiano	120	5,46%
<b>Total</b>	<b>2.197</b>	<b>100,00%</b>

## Población Especial



## Afiliación al SGSSS

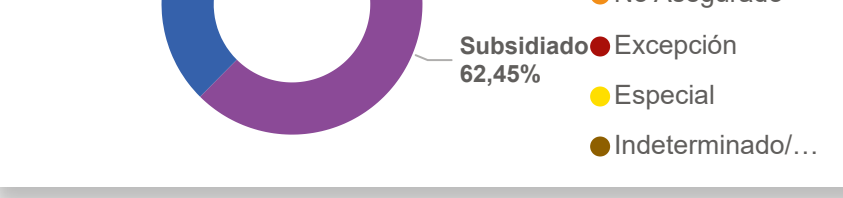

## Niños Hospitalizados



## Indicadores Críticos

### Crecimiento y Desarrollo

80 %

### Mediana Edad Gestantes al Nacer

38 Semanas

### Promedio Tiempo Leche Materna

8,73 Meses

### Mediana Peso al Nacer

2.738 grms

### Prom Ini. Alim Completa

5,31 Meses

### Perimetro Braquial <

11,5\* 6 %

## REINCIDENTES

335 15,25 % CASOS

### Casos Reincidentes por Municipio

Municipio	Casos Reincidentes
MEDELLIN	125
BELLO	18
CHIGORODO	13
AFARTADO	12
CAREPA	10
NECOCLI	10
TURBO	10
MARINILLA	9
RIONEGRO	8
CALDAS	7
BRICENO	5
URRAO	5
BARBOSA	4
CARMEN DE VIBORAL	4
SONSON	4
TAMESIS	4
ARGELIA	3
CANASGORDAS	3
CAUCASIA	3
ENVIGADO	3
LA UNION	3
MURINDO	3
NECHI	3
PUERTO BERRIO	3
SALGAR	3
SAN PEDRO	3
SANTA ROSA DE OSOS	3
AMALFI	2
CACERES	2
GOMEZ PLATA	2
GUARNE	2
LA ESTRELLA	2
PENOL	2
REMEDIOS	2
SAN JUAN DE URABA	2
SAN PEDRO DE URABA	2
SEGOVIA	2
TARAZA	2
VENECIA	2
VIGIA DEL FUERTE	2
YARUMAL	2
YONDO (CASABE)	2
ANORI	1
ANZA	1
BETULIA	1
CISNEROS	1
CIUDAD BOLIVAR	1
CONCORDIA	1
COPACABANA	1
DABEIBA	1
GIRARDOTA	1

## Prevalencia por Municipio de Residencia

MUNICIPIO	Prevalencia
Murindo	1,93
Salgar	1,31
Gomez Plata	1,23
Urrao	1,14
Argelia	1,13
Alejandro	1,03
Briceno	1,01
San Carlos	0,98
Canasgordas	0,94
Carepa	0,94
Necocli	0,92
Vigia del Fuerte	0,90
Sonson	0,88
Anza	0,86
PUERTO NARE (LA MAGDALENA)	0,84
Puerto Berrio	0,84
Cisneros	0,84
Chigorodo	0,83
Granada	0,82
Giraldo	0,81
Venezia	0,80
Mutata	0,80
Frontino	0,80
Turbo	0,79
Tarso	0,78
San Jeronimo	0,77
Yolombo	0,76
Valparaiso	0,76
San Juan de Uraba	0,76
Liborina	0,73
Betulia	0,71
Sopetran	0,70
Ciudad Bolivar	0,69
Yali	0,67
Angostura	0,66
San Jose de La Montana	0,66
San Luis	0,63
Tamesis	0,61
Santa Barbara	0,59
Penol	0,59
Medellin	0,58
Apartado	0,58
Vegachi	0,58
Remedios	0,55
Marinilla	0,55
La Union	0,55
San Francisco	0,54
Caldas	0,54
Segovia	0,54
Caicedo	0,53
Nechi	0,52
San Pedro	0,51
Amalfi	0,50
Santuario	0,49
San Roque	0,49
Caceres	0,49
Dabeiba	0,48
La Estrella	0,46
Carmen de Viboral	0,46
Rionegro	0,46
Cocoma	0,46
Valdivia	0,44
Retiro	0,44
YONDO (CASABE)	0,44
SAN ANDRES	0,44
Caucasia	0,43
Guadalupe	0,43
Olaya	0,43
Maceo	0,42
Santa Rosa de Osos	0,42
San Pedro de Uraba	0,40
Bello	0,40
La Pintada	0,39
San Vicente	0,39
Copacabana	0,38
Peque	0,37
Zaragoza	0,37
Yarumal	0,37
Girardota	0,37
Heliconia	0,36
Guarne	0,34
Pueblorrico	0,34
Amaga	0,32
Itagui	0,32
Ituango	0,32
Caracoli	0,31
Andes	0,31
Uramita	0,31
Sabaneta	0,29
Anori	0,27
angelopolis	0,27
Hispania	0,27
Barbosa	0,27
Campamento	0,26
Santo Domingo	0,26
Abejorral	0,25
Taraza	0,24
Fredonia	0,24
Santafe de Antioquia	0,22
Don Matias	0,22
El Bagre	0,22
Belmira	0,22
Sabanalarga	0,21
La Ceja	0,21
Puerto Triunfo	0,19
Titiribi	0,19
Guatapé	0,18
Envigado	0,18
Concordia	0,15
Narino	0,13
Jardin	0,11
Arboletes	0,10
San Rafael	0,09

### Inscrito a crecimiento y desarrollo

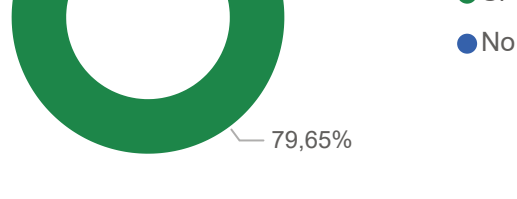

### Clasificación

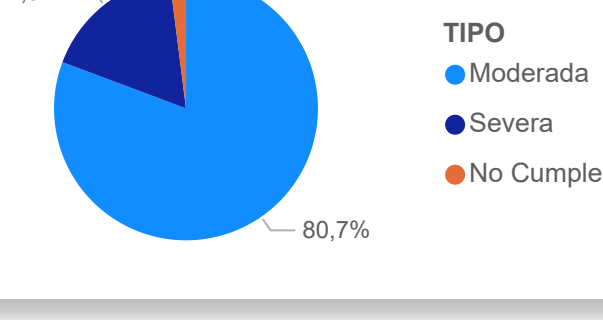

## Prevalencia por Subregión

Subregion	Casos	Prevalencia
Bajo Cauca	101	0,37
Magdalena Medio	50	0,57
Nordeste	88	0,54
Norte	74	0,40
Occidente	89	0,51
Oriente	224	0,49
Suroeste	121	0,52
Urabá	382	0,74
Valle de Aburrá	1068	0,50

## Número de casos notificado según signos clínicos de los niños y niñas con desnutrición aguda

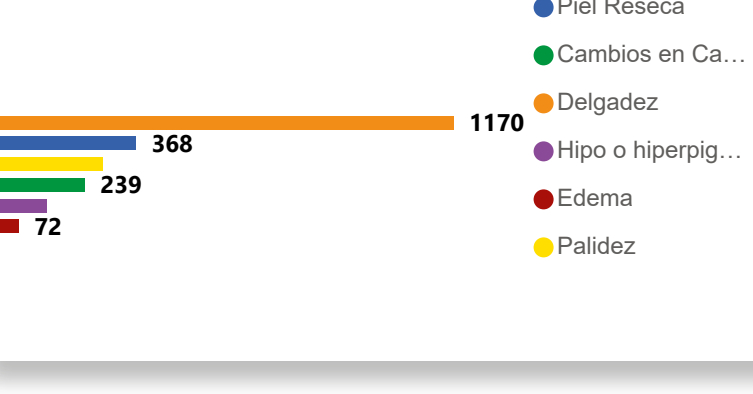

## Casos por Aseguradora

Aseguradora	Contributivo	Especial	Excepción	No Asegurado/pendiente	Subsidiado	Total
SAVIA SALUD EPS	25				760	785
EPS SURA	410				110	520
NUEVA EPS	170				170	340
COOSALUD EPS-S	6				178	184
SALUD TOTAL EPS S.A.	112				44	156
ASOCIACION INDIGENA DEL CAUCA EPSI		1			63	64
EPS SANITAS	36				9	45
SIN ASEGURAMIENTO				7	28	35
MUTUAL SER	1				10	11
FUERZAS MILITARES	4		6			10
MAGISTERIO	2		8			10
POLICIA NACIONAL	2		4			6
CAJACOPI ATLANTICO					4	4
COOSALUD EPS					3	3
EMSSANAR S.A.S					3	3
EMSS48					3	3
CAPITAL SALUD EPS-S					2	2
COMPENSUR E					2	2
COMPENSUR E.P.S	2					2
COMPENSUR EPSSO					2	2
<b>Total</b>	<b>762</b>	<b>9</b>	<b>19</b>	<b>7</b>	<b>28</b>	<b>2.197</b>

## Prevalencia de desnutrición aguda moderada y severa en menores de cinco años, Antioquia, 2018 a periodo epidemiológico 10 de 2024

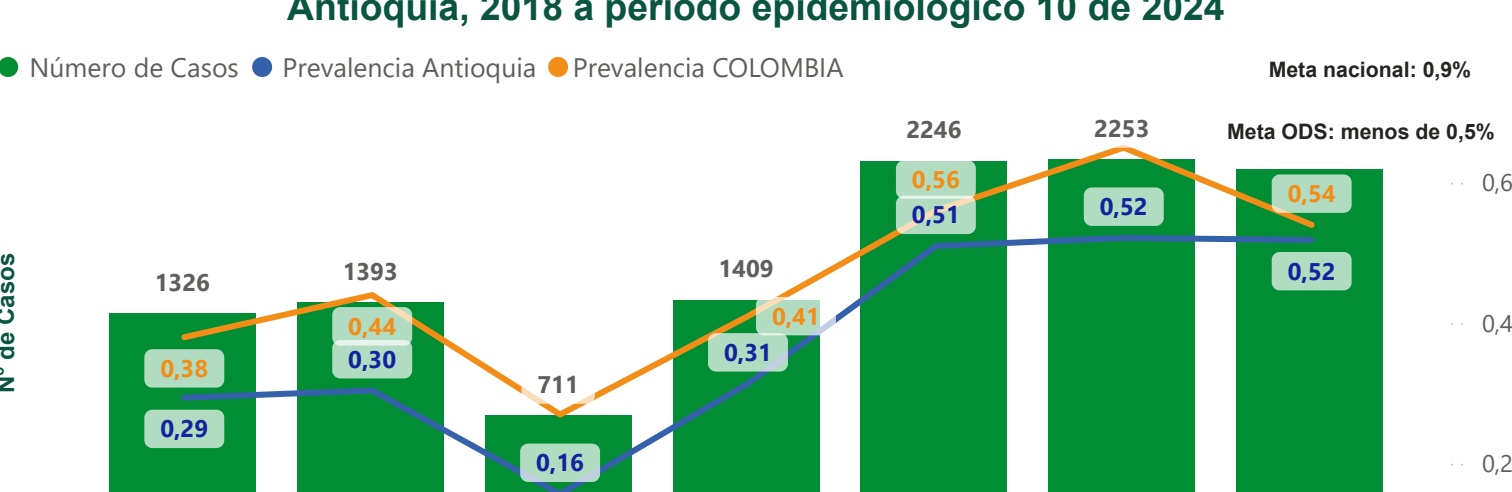

## Canal Endémico

### Canal endémico 2018 a 2024

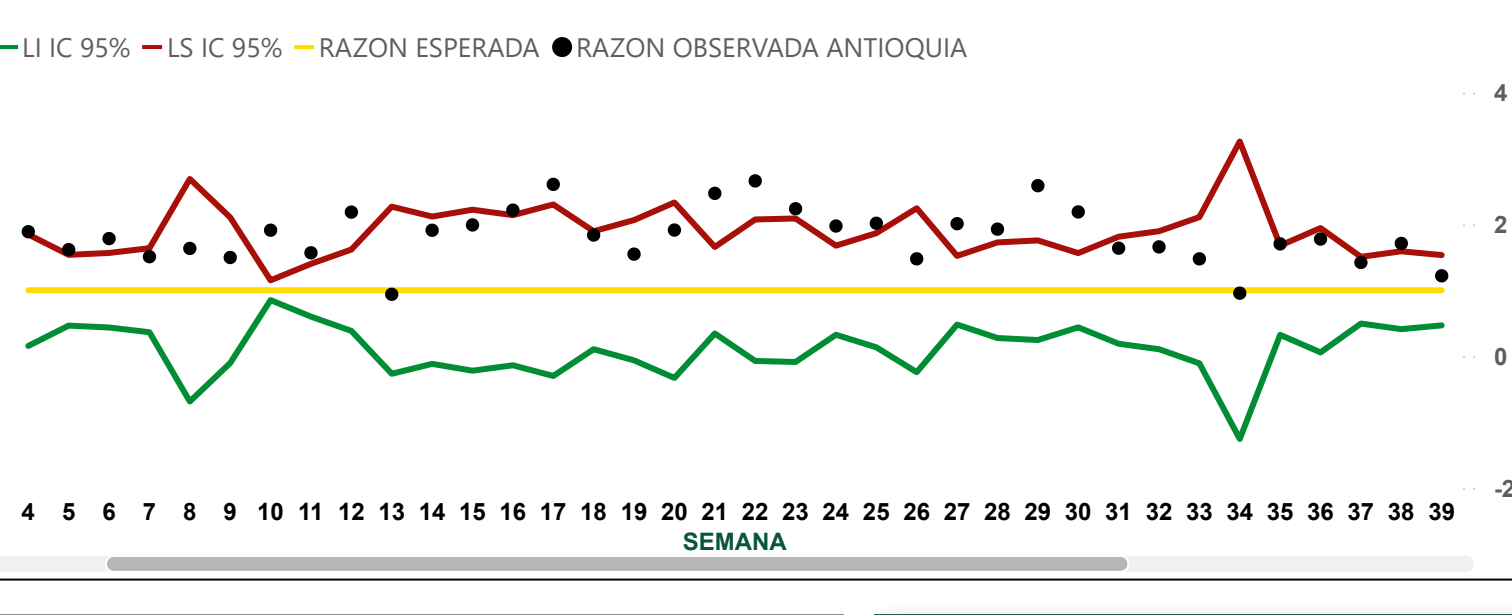

## Comportamiento Inusual de Desnutrición Aguda en niños y niñas menores de 5 años, 2024

Semana	Acumulado Esperado	Acumulado 2024	POISSON
1	23	32	0,015 ↑
2	18	43	0,000 ↑
3	30	38	0,024 ↑
4	29	54	0,000 ↑
5	29	51	0,000 ↑
6	23	45	0,000 ↑
7	29	52	0,000 ↑
8	25	57	0,000 ↑
9	35	58	0,000 ↑
10	33	61	0,000 ↑
11	42	61	0,001 ↑
12	31	60	0,000 ↑
13	28	24	0,060 ↓
14	25	55	0,000 ↑
15	27	58	0,000 ↑
16	43	63	0,001 ↑
17	39	71	0,000 ↑
18	28	49	0,000 ↑
19	32	51	0,000 ↑
20	33	69	0,000 ↑
21	33	81	0,000 ↑
22	24	75	0,000 ↑
23	28	68	0,000 ↑
24	43	74	0,000 ↑
25	25	63	0,000 ↑
26	28	44	0,001 ↑
27	25	52	0,000 ↑
28	32	56	0,000 ↑
29	30	74	0,000 ↑
30	41	77	0,000 ↑
31	26	49	0,000 ↑
32	30	52	0,000 ↑
33	26	46	0,000 ↑
34	32	43	0,011 ↑
35	40	64	0,000 ↑
36	32	65	0,000 ↑
37	34	49	0,003 ↑
38	37	65	0,000 ↑
39	46	48	0,055 ↓
40	35		
41	30		

## Ficha Técnica

**Ficha técnica – Boletín de DT :**  
 Informe descriptivo retrospectivo que caracteriza el comportamiento epidemiológico de la desnutrición aguda moderada y severa en niños y niñas menores de cinco años en Antioquia.  
 La población en estudio fueron los casos notificados del evento 113 al Sistema de Vigilancia Epidemiológica - SIVIGILA- a semana 39 de 2024. Los denominadores utilizados para el análisis corresponden a las proyecciones de población DANE 2024.  
 La depuración de los datos se realizó de acuerdo con la definición de caso definido en el actual protocolo del Instituto Nacional de Salud. Para el cálculo de prevalencia de los casos se tuvo en cuenta la notificación a SIVIGILA entre los años 2018 a 2024 hasta semana epidemiológica 39.  
 Los comportamientos inusuales se definieron mediante el modelo de estimación de distribución de Poisson, la cual nos arroja la estimación de la probabilidad de ocurrencia del evento de acuerdo a su comportamiento en los últimos 5 años (excepción de 2020), de esta manera se logra identificar en los municipios