



## GOBERNACIÓN DE ANTIOQUIA

SECRETARÍA SECCIONAL DE SALUD  
Y PROTECCIÓN SOCIAL

### INSTRUCTIVO N°. 12

**PARA: SECRETARIAS DE SALUD MUNICIPALES.**

**DE: SECRETARIA SECCIONAL DE SALUD Y PROTECCIÓN  
SOCIAL DE ANTIOQUIA.**

**ASUNTO: INSTALACIÓN DEL SOFTWARE SISMASTER  
ASEGURAMIENTO**

En la siguiente Dirección Web: <http://www.dssa.gov.co/> podrán encontrar los instaladores del Sismaster aseguramiento

1. Herramientas informáticas actualizaciones (ubicado en la parte derecha de la pantalla)



2. Actualización Aseguramiento

3. 

Instalador de SisMaster- Aseguramiento	InstaladorSisMasterAseguramientoAgosto2011.zip
--	--

4. Click

en InstaladorSisMasterAseguramientoAgosto2011.zip, Guardar, esperar a que se descargue el 100% de la carpeta y descomprimir el archivo.

En la carpeta encontrara.

- a. Una carpeta de Aseguramiento
- b. Una carpeta de Consola.

A continuación se relacionan los pasos que se deben tener en cuenta para el proceso de la instalación:

1. realizar una copia de respaldo de la base de datos del SiMaster, tener en cuenta al momento de realizarla que el Sismaster Aseguramiento esté debidamente cerrado.





## GOBERNACIÓN DE ANTIOQUIA

SECRETARÍA SECCIONAL DE SALUD  
Y PROTECCIÓN SOCIAL

2. Desinstalar por panel de Control Sismaster Aseguramiento y Sismaster Consola así:

Inicio Configuración Panel de Control Herramientas  
Administrativas → Agregar o quitar Programas → seleccionar Sismaster Aseguramiento y dar click en eliminar así mismo luego con sismaster Consola.

**Borre los accesos directos de Aseguramiento y Consola que se tienen en el escritorio.**

3. Luego desde la ubicación en que se guardó los instaladores abrir

aseguramiento y hacer click en  Setup.exe



b.

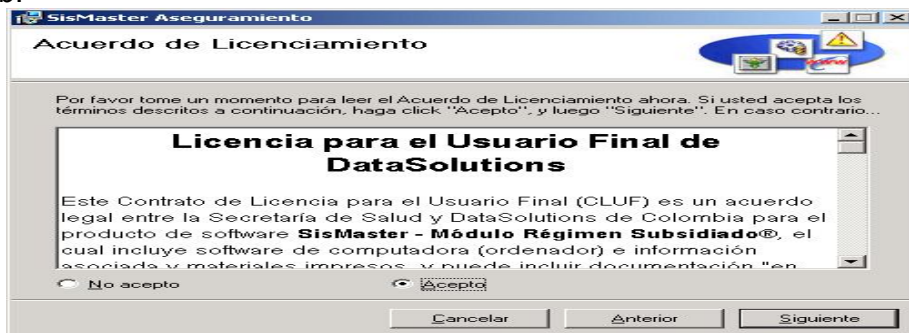

Clik

c.

Clik



Centro Administrativo Departamental José María Córdova (La Apujarra)  
Calle 42 B 52 - 106 - Piso 8 - Teléfonos 57 (4) 383 98 02 - Medellín - Colombia



## GOBERNACIÓN DE ANTIOQUIA

SECRETARÍA SECCIONAL DE SALUD  
Y PROTECCIÓN SOCIAL



d.



e. Esperar unos minutos mientras termina la instalación.

f. Realizar el mismo proceso con la carpeta de Consola.

4. Verificar que la base de datos este en la ubicación C:/SisMaster/Sismaster.mdb (el nombre de la base de datos no debe contener otros nombres, debe ser "Sismaster")

5. Actualizar la versión de Aseguramiento y consola: Para descargar de la pagina Web:

a. Dar clic desde el en el archivo **SetupAseguramiento\_VXXX.exe** y guardar en PC, así mismo con consola **SetupConsola\_V7XXX.exe**.

b. Desde el PC, dar click sobre cada uno de los archivos. Así:





## GOBERNACIÓN DE ANTIOQUIA

SECRETARÍA SECCIONAL DE SALUD  
Y PROTECCIÓN SOCIAL

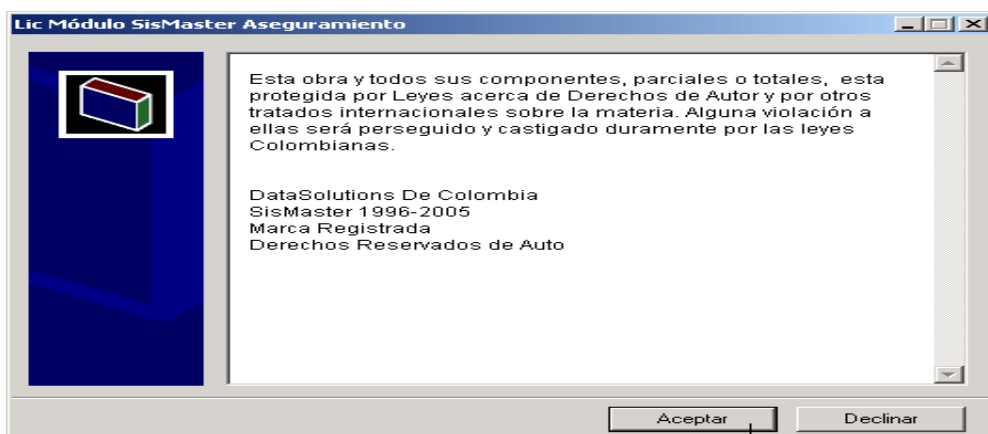

b.

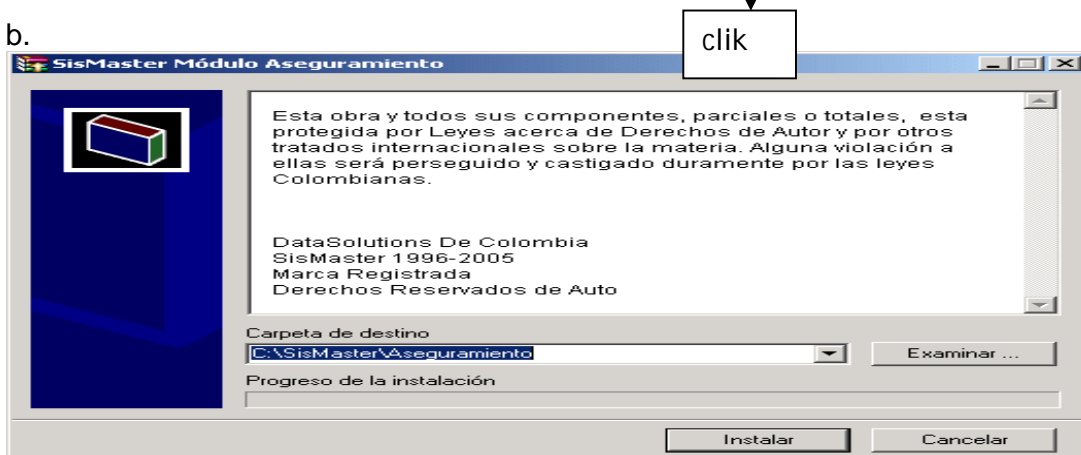

c.

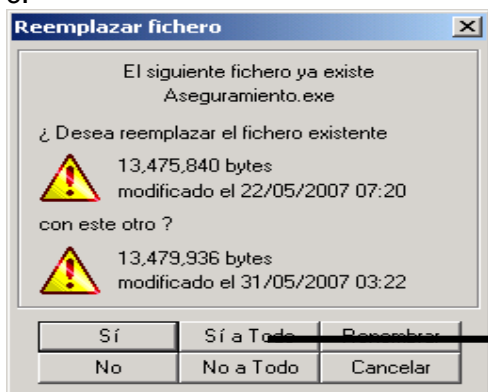

- d. Esperar unos minutos mientras que termina de instalar
6. Hacer clic sobre el ejecutable





## GOBERNACIÓN DE ANTIOQUIA

SECRETARÍA SECCIONAL DE SALUD  
Y PROTECCIÓN SOCIAL

 Aseguramiento.exe

Casi siempre debe salir un mensaje que dice ***“la base de datos no se encuentra configurada...”***, por lo tanto se debe redireccionar la base de datos

### REDIRECCIONAMIENTO DE LA BASE DE DATOS

Siempre que se actualice la base de datos del Sismaster se debe redireccionar la base de datos así:

#### OPCION 1 (Para equipos con sistema operativo Windows XP)

Panel de control- Herramientas administrativas- Orígenes de datos (ODBC)- DSN de sistema- seleccionar sismaster- configurar - seleccionar

#### OPCION 2 (Para equipos con sistema operativo Windows 7 u 8, configurado a 64 bits)

C:/WINDOWOS/SySWOW64/odbcad32.exe DSN de sistema- seleccionar sismaster- configurar - seleccionar

#### OPCION 3 (Para Equipos con sistema operativo 7, configurado a 32 bit)

C:/WINDOWOS/System32/odbcad32.exe DSN de sistema- seleccionar sismaster- configurar - seleccionar

1

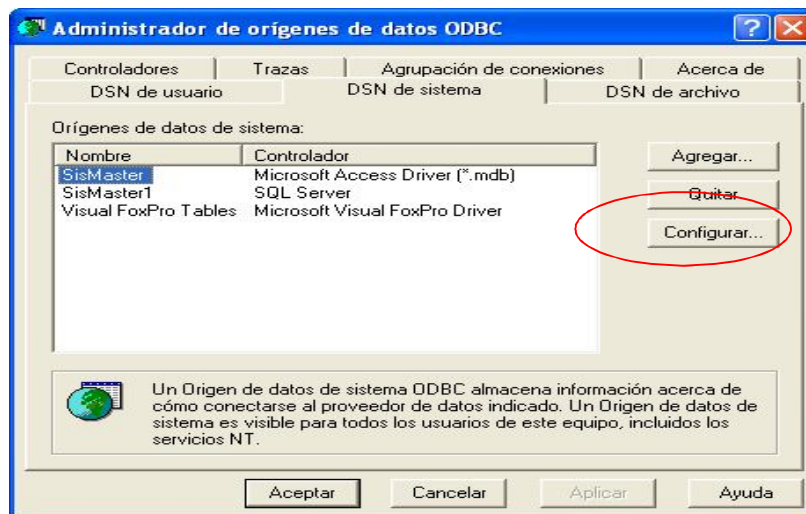





**GOBERNACIÓN DE ANTIOQUIA**  
SECRETARÍA SECCIONAL DE SALUD  
Y PROTECCIÓN SOCIAL

2.



En el cuadro a la derecha dar clic en : C/ y clic en SisMaster y luego en cuadro de la izquierda seleccionar sismaster.mdb, Dar aceptar a todas las ventanas.

3.



Si al seleccionar la pestaña DNS de sistema, no esta SisMaster se debe dar clic en agregar y seleccionar microsof AccesDriver (\*.mdb), dar clic en finalizar y escribir en nombre de origen de datos la palabra "SisMaster" y seleccionar, continuar con los pasos.

4.

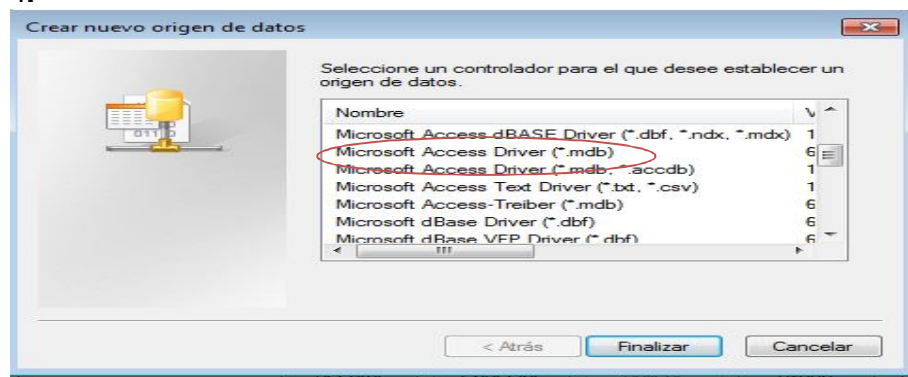



## GOBERNACIÓN DE ANTIOQUIA

SECRETARÍA SECCIONAL DE SALUD  
Y PROTECCIÓN SOCIAL

Verifique que también aparezca en la pantalla DNS de sistema el nombre “visual fox pro tables”, sino, aparece se debe dar clic en agregar y seleccionar Microsof Visual Fox Pro Driver.

5.

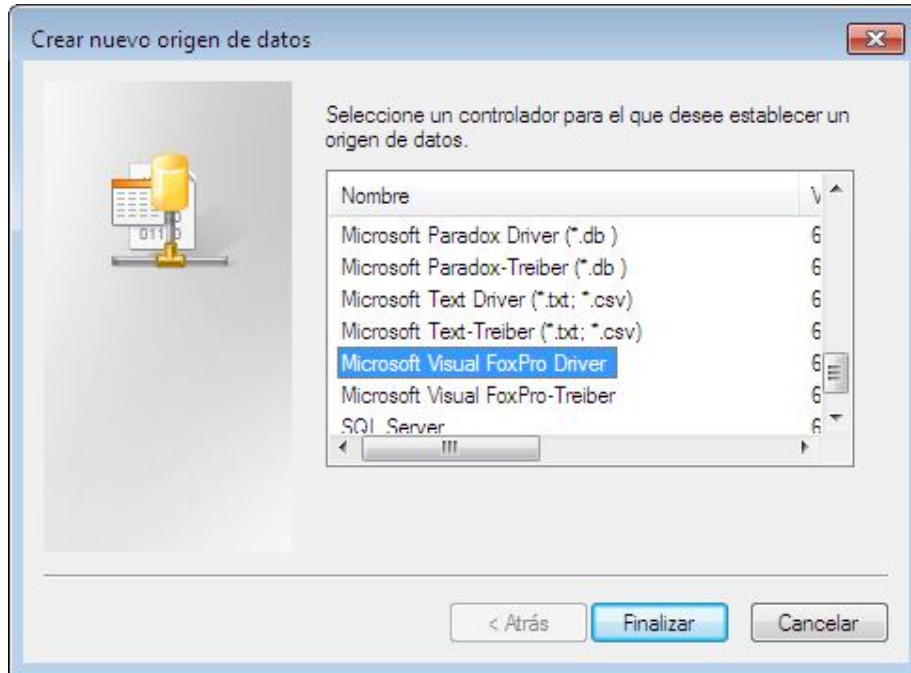

en origen de datos se debe escribir: visual FoxProTable y seleccionar directorio de tabla libre y continuar los pasos 2 y 3.

