

Temperatura media de la cabecera municipal °C	Altitud de la cabecera municipal M.S.N.M	Extensión (km2)	Densidad poblacional habitantes por km2	Número de veredas	Número de corregimientos
28	28	384	137,4	48	3

Población 2023

Cabecera:	38.441	Resto:	13.336
-----------	--------	--------	--------

Fuente: DANE

Población por ciclo vital 2015, 2023 y 2030

Ciclo vital	2015		2023		2030	
	Número absoluto	Frecuencia relativa	Número absoluto	Frecuencia relativa	Número absoluto	Frecuencia relativa
Primera infancia (0 a 5 años)	5.334	12,0	5.646	10,9	5.273	9,8
Infancia (6 a 11 años)	5.757	13,0	6.172	11,9	5.875	10,9
Adolescencia (12 a 18)	7.121	16,0	7.030	13,6	7.055	13,1
Juventud (19 a 26)	6.939	15,6	7.408	14,3	6.773	12,6
Adultez (27 a 59)	16.588	37,4	21.471	41,5	23.738	44,0
Persona mayor (60 y más)	2.665	6,0	4.050	7,8	5.180	9,6
TOTAL	44.404	100	51.777	100	53.894	100

Fuente: DANE - proyecciones de población Censo 2018

Total defunciones año 2021 : 277
(por residencia)



Total nacimientos año 2021: 1022
(por residencia)



Tasa por 1.000 mujeres

Embarazo adolescente, 2021

Grupo edad	Antioquia	Carepa
10 a 14 años	2,9	5,8
15 a 19 años	48,0	102,0

Fuente: DANE



Piramide poblacional 2015, 2023 y 2030

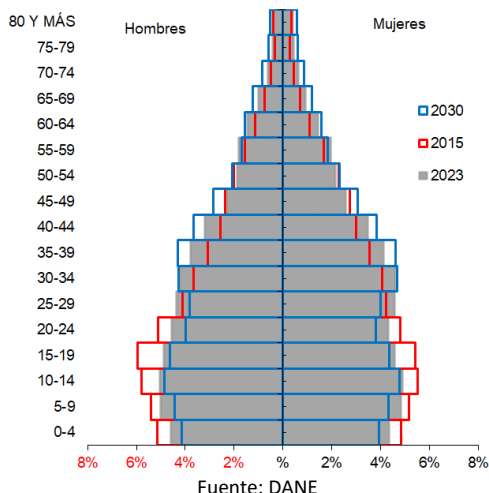

Fuente: DANE

Indicadores de estructura demográfica 2015, 2023 y 2030

Índice Demográfico	Año		
	2015	2023	2030
Poblacion total	44.404	51.777	53.894
Poblacion Masculina	22.132	25.662	26.675
Poblacion femenina	22.272	26.115	27.219
Relación hombres:mujer	99,4	98,3	98,0
Razón niños:mujer	35,8	31,7	28,4
Índice de infancia	31,9	28,8	26,5
Índice de juventud	29,6	27,3	24,7
Índice de vejez	6,0	7,8	9,6
Índice de envejecimiento	18,8	27,2	36,3
Índice demográfico de dependencia	55,3	50,8	49,2
Índice de dependencia infantil	49,5	43,4	39,5
Índice de dependencia mayores	5,9	7,4	9,7
Índice de Friz	172,9	135,2	113,3

Fuente: DANE

Tasas brutas de natalidad, mortalidad y tasa de crecimiento natural 2005 – 2021

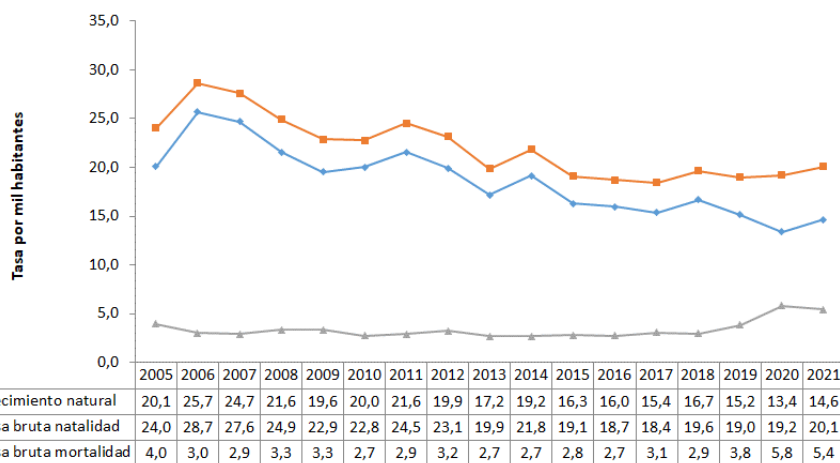

Fuente: DANE

Población por pertinencia étnica, censo 2018

Autoreconocimiento étnico	Casos	%
Gitano(a) o Rrom	1	0,00
Indígena	68	0,15
Negro(a), Mulato(a), Afrodescendiente, Afrocolombiano(a)	11.371	24,75
Ningún grupo étnico	33.585	73,11
No informa	909	1,98
Palenquero(a) de San Basilio	1	0,00
Raizal del Archipiélago de San Andrés, Providencia y Santa Catalina	1	0,00
Total	45.936	100

Fuente: DANE

Salud mental

Evento	Antioquia	Carepa	Año	Fuente
Intento de suicidio	84,3	64,3	2022	SIVIGILA
Suicidio	7,3	5,9	2021	SISPRO

Tasa por 100.000 hbtes

Aseguramiento población migrante, 2023

Total afiliación (PEP + PPT)	1.027
Cobertura total (PEP + PPT)	90,2%
Cobertura solo PEP	90,1%

Fuente: Ministerio de Salud PPT entregados por Migración Colombia

Oferta Prestadores-Capacidad Instalada, 2015 - 2022

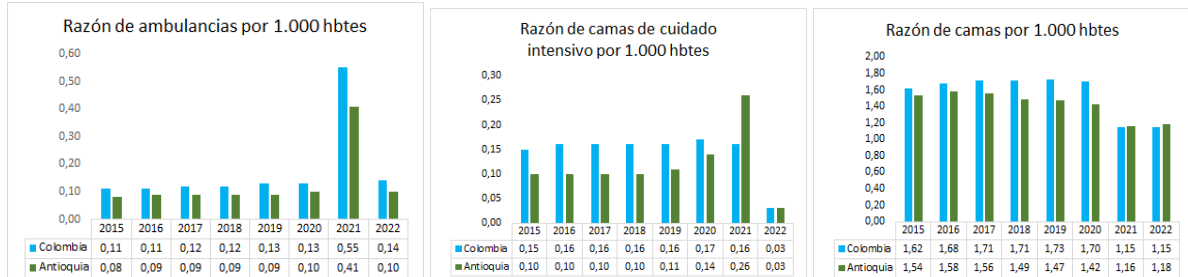

Fuente: SISPRO

Mortalidad según grandes grupos de causas OPS lista 6/67 2005 – 2021

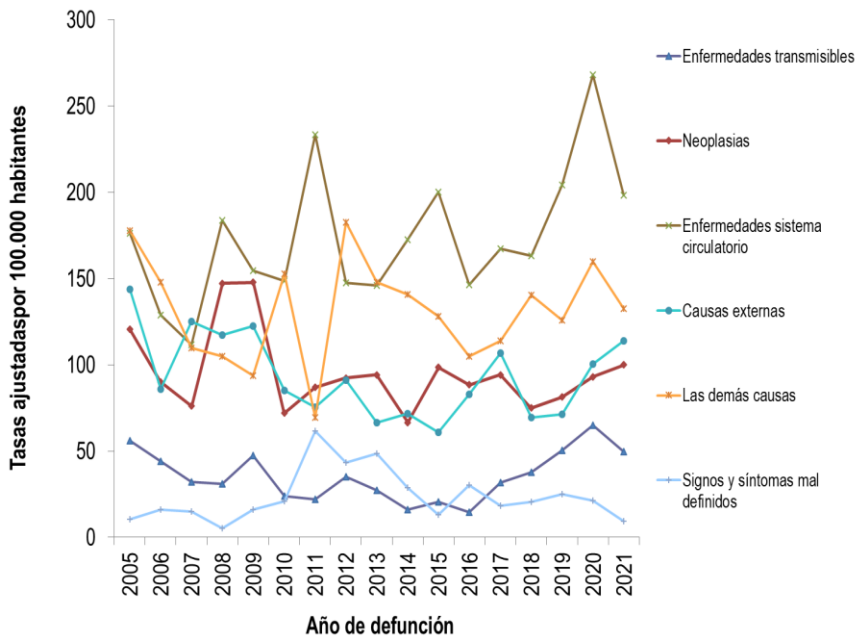

Fuente: DANE

Semaforización de la mortalidad materno – infantil y niñez. 2021

Causa de muerte	Antioquia	Carepa
Razón de mortalidad materna	61,2	97,8
Tasa de mortalidad neonatal	6,1	1,0
Tasa de mortalidad infantil	9,5	3,9
Tasa de mortalidad en la niñez	11,5	8,8
Tasa de mortalidad por IRA en menores de cinco años	9,1	0,0
Tasa de mortalidad por EDA en menores de cinco años	3,8	0,0
Tasa de mortalidad por desnutrición en menores de cinco años	2,9	0,0

Fuente: DANE

Distribución porcentual de causas de morbilidad atendida, por ciclo de vida, 2009-2022

Ciclo vital	Gran causa de morbilidad	Total											Δ pp 2021-2022	Tendencia			
		2009	2010	2011	2012	2013	2014	2015	2016	2017	2018	2019			2020	2021	2022
Primera infancia (0 - 5años)	Condiciones transmisibles y nutricionales	49,74	47,77	48,22	40,01	40,02	37,35	31,78	31,86	33,44	34,82	29,92	21,23	22,94	28,55	5,6	
	Condiciones perinatales	0,64	1,26	1,35	3,21	1,09	1,05	0,64	0,82	0,95	0,99	1,86	7,38	7,08	7,86	0,78	
	Enfermedades no transmisibles	30,80	31,61	28,16	38,78	38,71	41,07	41,05	45,62	44,48	42,30	43,08	45,12	46,77	36,94	-10,83	
	Lesiones	3,97	4,86	5,00	5,48	4,56	4,40	4,52	4,43	4,91	4,97	5,51	5,31	4,39	6,46	2,77	
	Condiciones mal clasificadas	14,85	14,50	17,27	15,52	14,62	16,14	22,01	17,27	16,22	16,92	19,63	20,96	18,82	21,19	2,77	
															100,00		
Infancia (6 - 11 años)	Condiciones transmisibles y nutricionales	35,52	31,40	32,30	27,07	22,65	24,37	16,77	15,15	9,24	18,18	15,30	14,04	7,50	12,75	5,2	
	Condiciones maternas	0,23	0,00	0,07	0,04	0,04	0,07	0,17	0,00	0,00	0,00	0,10	0,00	0,08	0,08	0,08	
	Enfermedades no transmisibles	39,50	44,41	41,31	49,05	55,52	52,28	54,90	59,95	53,60	53,41	57,89	57,81	66,10	47,37	-18,73	
	Lesiones	5,83	7,52	7,90	7,88	6,72	6,18	7,04	6,91	6,96	7,09	7,57	8,01	8,42	13,47	5,0	
	Condiciones mal clasificadas	8,91	16,67	18,43	15,97	15,07	17,10	21,11	17,99	20,20	21,32	19,54	20,03	8,98	25,33	7,3	
															100,00		
Adolescencia (12 - 18 años)	Condiciones transmisibles y nutricionales	21,92	17,14	20,50	15,63	13,82	14,89	12,08	10,00	12,45	11,64	9,07	9,61	6,16	7,58	1,2	
	Condiciones maternas	4,76	5,08	4,17	5,63	5,58	3,35	4,04	2,38	4,33	2,89	3,70	5,75	6,45	5,46	-0,89	
	Enfermedades no transmisibles	47,69	51,68	47,80	53,31	55,04	53,64	51,49	57,78	53,21	55,83	57,27	52,87	61,82	39,27	-22,54	
	Lesiones	6,47	5,78	5,27	7,69	5,54	8,20	7,14	8,60	7,59	7,36	8,53	8,41	5,62	10,31	4,8	
	Condiciones mal clasificadas	9,26	20,33	22,25	17,75	20,03	19,93	25,26	21,24	22,43	22,58	21,43	23,37	20,15	37,37	17,2	
															100,00		
Juventud (14 - 26 años)	Condiciones transmisibles y nutricionales	17,35	16,69	15,37	12,80	11,82	11,09	10,46	12,75	10,91	11,13	8,22	9,35	8,40	7,87	-0,53	
	Condiciones maternas	6,36	6,87	7,04	8,13	7,29	7,20	5,82	4,30	6,96	6,47	7,36	9,88	12,84	16,72	3,8	
	Enfermedades no transmisibles	50,70	52,68	53,71	58,78	57,51	55,66	55,21	66,08	53,34	54,63	55,74	51,48	49,76	48,31	-0,45	
	Lesiones	6,99	5,85	5,01	5,98	5,56	7,38	6,93	8,44	8,21	7,40	8,04	8,85	10,45	13,01	2,77	
	Condiciones mal clasificadas	8,60	17,91	18,88	14,30	17,63	18,46	21,58	18,43	20,58	20,37	20,63	20,45	8,56	13,09	4,7	
															100,00		
Adultez (27 - 59 años)	Condiciones transmisibles y nutricionales	14,61	14,21	14,24	11,33	10,58	9,66	8,22	8,83	8,18	8,36	6,46	7,87	5,21	5,35	0,4	
	Condiciones maternas	1,54	1,36	1,28	0,98	1,12	0,98	1,03	0,54	0,92	0,91	1,17	1,48	1,71	3,19	1,8	
	Enfermedades no transmisibles	62,86	66,34	65,09	70,16	71,15	71,01	68,94	70,70	70,60	70,75	72,90	68,66	71,82	57,03	-14,59	
	Lesiones	7,10	5,17	4,66	4,77	4,18	4,99	5,54	5,54	5,26	5,48	5,91	7,08	8,21	10,40	2,9	
	Condiciones mal clasificadas	14,10	13,92	14,72	12,76	12,97	13,35	16,26	14,38	15,03	14,49	13,56	14,91	13,26	24,04	10,7	
															100,00		
Persona mayor (Mayores de 60 años)	Condiciones transmisibles y nutricionales	9,07	10,80	8,79	5,96	6,35	6,39	6,40	5,17	6,21	5,16	4,35	4,39	2,57	4,26	1,8	
	Condiciones maternas	0,00	0,23	0,00	0,00	0,00	0,00	0,00	0,00	0,00	0,00	0,06	0,00	0,01	0,07	0,06	
	Enfermedades no transmisibles	76,34	74,43	76,98	79,75	77,78	78,28	77,51	81,23	78,85	78,84	79,83	81,87	85,99	80,34	-5,4	
	Lesiones	4,99	3,25	3,40	3,48	4,00	3,80	3,24	4,02	3,57	3,73	4,29	2,98	2,97	5,14	2,8	
	Condiciones mal clasificadas	9,60	11,29	10,84	10,81	11,87	11,53	12,84	9,58	11,38	12,27	11,48	10,76	8,46	10,19	1,2	

Fuente: SISPRO - RIPS

Determinantes intermedios de la salud Condiciones de vida

Determinantes intermedios de la salud	Año	Antioquia	Carepa
Cobertura de servicios de electricidad	2019	99,4	99,4
Cobertura de acueducto	2020	90,3	80,5
Cobertura de alcantarillado	2020	80,9	80,5
Índice de riesgo de la calidad del agua para consumo humano (IRCA)	2021	6,7	16,9
Porcentaje de hogares sin acceso a fuentes de agua mejorada (DNP-DANE)	2018	13,1	20,8
Porcentaje de hogares con inadecuada eliminación de excretas (DNP-DANE)	2018	14,3	7,8

Fuente: SISPRO - RIPS

Determinantes intermedios de la salud Seguridad alimentaria

Determinantes intermedios de la salud	Año	Antioquia	Carepa
Porcentaje de nacidos vivos con bajo peso al nacer (EEVV-DANE)	2020	9,2	9,6

Fuente: DANE

Determinantes intermedios de la salud Sistema sanitario

Determinantes intermedios de la salud	Año	Antioquia	Carepa
Porcentaje de hogares con barreras de acceso a los servicios para cuidado de la primera infancia (DNP-DANE)	2018	7,3	2,6
Porcentaje de hogares con barreras de acceso a los servicios de salud (DNP-DANE)	2018	4,5	0,9
Cobertura de afiliación al SGSSS (MSPS)	2021	99,6	108,2
Coberturas administrativas de vacunación con BCG para nacidos vivos (MSPS)	2021	89,6	21,4
Coberturas administrativas de vacunación con DPT 3 dosis en menores de 1 año (MSPS)	2021	85,4	99,0
Coberturas administrativas de vacunación con polio 3 dosis en menores de 1 año (MSPS)	2021	84,6	77,7
Coberturas administrativas de vacunación con triple viral dosis en menores de 1 año (MSPS)	2021	84,1	96,6
Porcentaje de nacidos vivos con cuatro o más consultas de control prenatal (EEVV-DANE)	2020	87,2	79,7
Cobertura de parto institucional (EEVV-DANE)	2020	99,1	98,8
Porcentaje de partos atendidos por personal calificado (EEVV-DANE)	2020	99,2	98,9

Fuente PAI – MSPS

Incidencia eventos priorizados notificados, 2015-2022

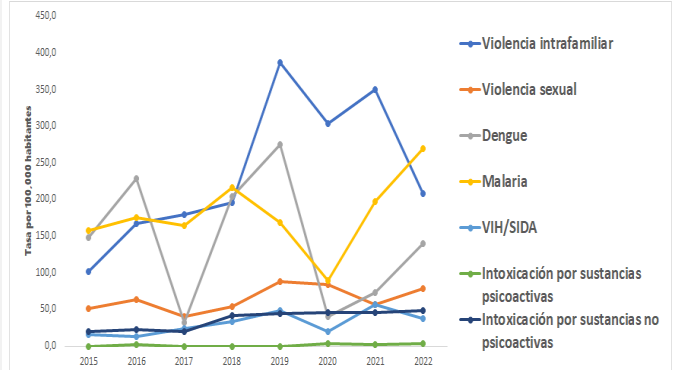

Fuente: Sivigila

Secretaría Seccional de Salud y Protección Social de Antioquia

Subsecretaría Planeación para la Atención en Salud
2024