



Temperatura media de la cabecera municipal °C	Altitud de la cabecera municipal M.S.N.M	Extensión (km2)	Densidad poblacional habitantes por km2	Número de veredas	Número de corregimientos
23	1000	366	44,1	69	0

Población 2023

 Cabecera: 8.929	 Resto: 7.560
--	--

Fuente: DANE

Población por ciclo vital 2015, 2023 y 2030

Ciclo vital	2015		2023		2030	
	Número absoluto	Frecuencia relativa	Número absoluto	Frecuencia relativa	Número absoluto	Frecuencia relativa
Primera infancia (0 a 5 años)	1.525	9,7	1.387	8,4	1.245	7,2
Infancia (6 a 11 años)	1.572	10,0	1.457	8,8	1.338	7,8
Adolescencia (12 a 18)	1.929	12,2	1.664	10,1	1.609	9,4
Juventud (19 a 26)	1.953	12,4	1.838	11,1	1.621	9,4
Adultez (27 a 59)	6.382	40,5	6.996	42,4	7.438	43,3
Persona mayor (60 y más)	2.395	15,2	3.147	19,1	3.937	22,9
TOTAL	15.756	100	16.489	100	17.188	100

Fuente: DANE - proyecciones de población Censo 2018

Total defunciones año 2021 : 109
(por residencia)



Total nacimientos año 2021: 177
(por residencia)



Tasa por 1.000 mujeres

Embarazo adolescente, 2021

Grupo edad	Antioquia	San Rafael
10 a 14 años	2,9	1,8
15 a 19 años	48,0	55,0



Piramide poblacional 2015, 2023 y 2030

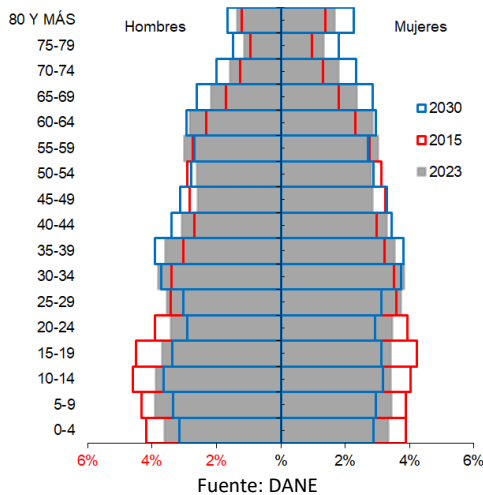

Indicadores de estructura demográfica 2015, 2023 y 2030

Índice Demográfico	Año		
	2015	2023	2030
Poblacion total	15.756	16.489	17.188
Poblacion Masculina	7.862	8.214	8.548
Poblacion femenina	7.894	8.275	8.640
Relación hombres:mujer	99,6	99,3	98,9
Razón niños:mujer	32,7	28,8	25,7
Índice de infancia	24,9	21,6	19,1
Índice de juventud	23,6	21,3	18,5
Índice de vejez	15,2	19,1	22,9
Índice de envejecimiento	61,1	88,3	119,7
Índice demografico de dependencia	55,0	53,9	56,6
Índice de dependencia infantil	38,6	33,3	30,0
Índice de dependencia mayores	16,4	20,6	26,7
Índice de Friz	135,1	108,1	90,2

Fuente: DANE

Tasas brutas de natalidad, mortalidad y tasa de crecimiento natural 2005 – 2021

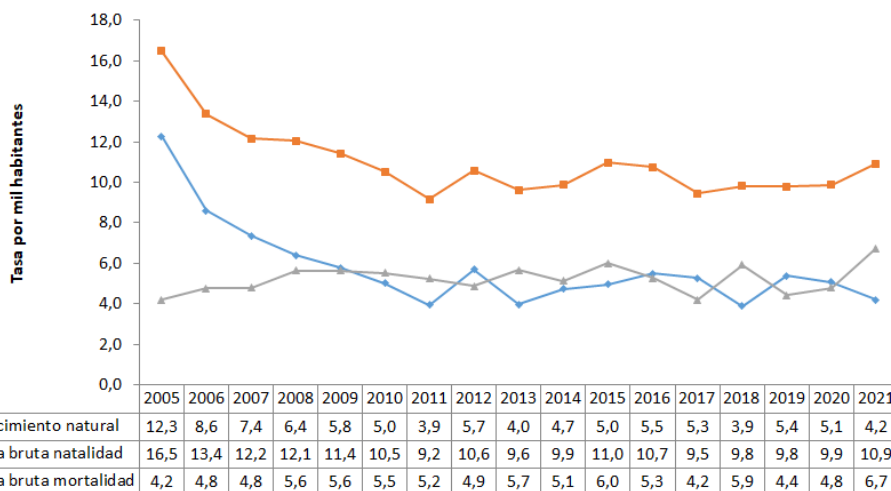

Población por pertinencia étnica, censo 2018

Autoreconocimiento étnico	Casos	%
Gitano(a) o Rrom	0	0,00
Indígena	0	0,00
Negro(a), Mulato(a), Afrodescendiente, Afrocolombiano(a)	57	0,45
Ningún grupo étnico	12.462	99,08
No informa	53	0,42
Palenquero(a) de San Basilio	6	0,05
Raizal del Archipiélago de San Andrés, Providencia y Santa Catalina	0	0,00
Total	12.578	100

Fuente: DANE

Aseguramiento población migrante, 2023

Total afiliación (PEP + PPT)	205
Cobertura total (PEP + PPT)	107,3%
Cobertura solo PEP	107,3%

Fuente: Ministerio de Salud PPT entregados por Migración Colombia

Oferta Prestadores-Capacidad Instalada, 2015 - 2022

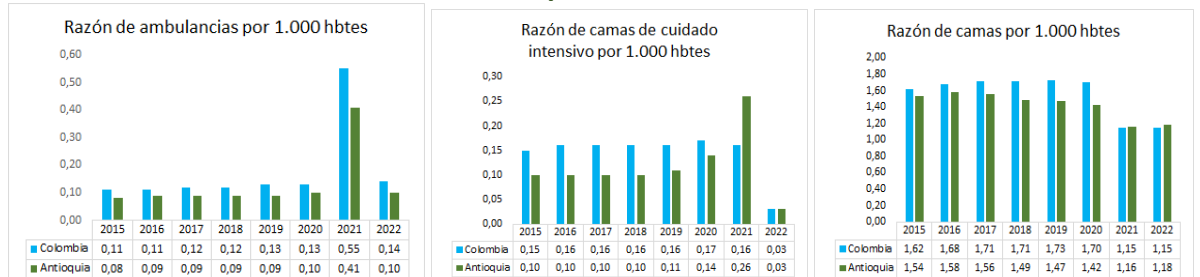

Mortalidad según grandes grupos de causas OPS lista 6/67 2005 – 2021

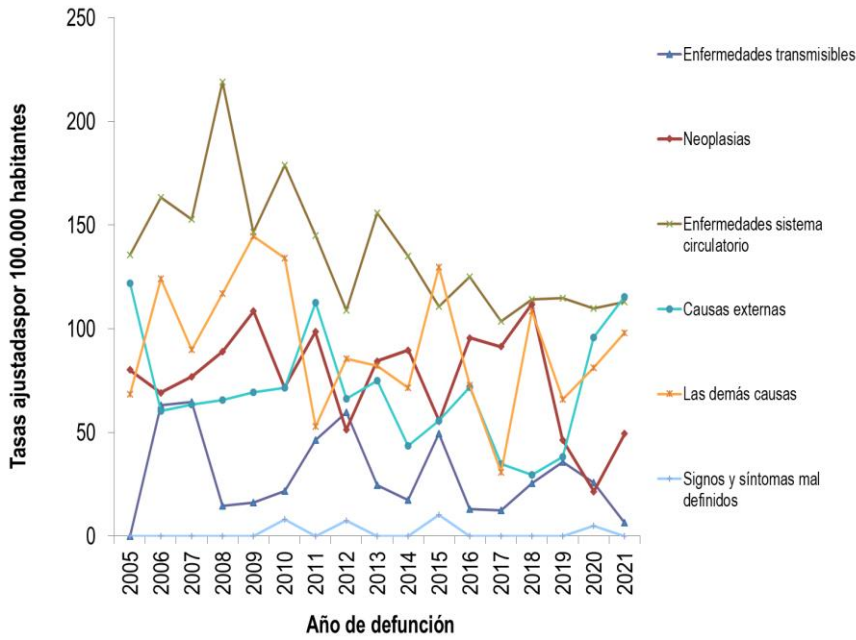

Semaforización de la mortalidad materno – infantil y niñez. 2021

Causa de muerte	Antioquia	San Rafael
Razón de mortalidad materna	61,2	0,0
Tasa de mortalidad neonatal	6,1	11,3
Tasa de mortalidad infantil	9,5	11,3
Tasa de mortalidad en la niñez	11,5	11,3
Tasa de mortalidad por IRA en menores de cinco años	9,1	0,0
Tasa de mortalidad por EDA en menores de cinco años	3,8	0,0
Tasa de mortalidad por desnutrición en menores de cinco años	2,9	0,0

Fuente: DANE

Distribución porcentual de causas de morbilidad atendida, por ciclo de vida, 2009-2022

Ciclo vital	Gran causa de morbilidad	Total											Δ pp 2021-2022	Tendencia			
		2009	2010	2011	2012	2013	2014	2015	2016	2017	2018	2019			2020	2021	2022
Primera infancia (0 - 5 años)	Condiciones transmisibles y nutricionales	52,71	60,71	56,07	52,74	40,15	41,22	41,30	36,40	31,96	37,45	40,84	5,63	17,38	33,88	16,30	
	Condiciones perinatales	1,51	1,07	3,87	2,42	1,88	2,03	1,06	8,67	3,66	1,02	1,58	8,85	14,02	6,67	-7,35	
	Enfermedades no transmisibles	38,82	30,71	32,48	35,82	44,86	43,11	39,34	37,44	42,83	41,60	37,95	49,24	49,39	48,15	-12,24	
	Lesiones	3,93	2,04	2,20	2,93	4,28	3,12	4,05	6,59	4,71	6,97	7,46	7,15	5,49	4,41	-10,7	
	Condiciones mal clasificadas	6,02	5,47	5,37	6,69	8,82	10,52	10,92	10,83	12,96	12,16	9,13	13,72	6,88	-6,84		
100,00																	
Infancia (6 - 11 años)	Condiciones transmisibles y nutricionales	33,78	43,47	40,63	37,31	34,78	31,21	29,96	21,88	19,55	13,67	17,49	9,51	7,01	17,24	10,23	
	Condiciones maternas	0,07	0,34	0,00	0,00	0,00	0,00	0,24	0,00	0,00	0,00	0,00	0,44	0,00	0,00	0,00	
	Enfermedades no transmisibles	49,33	44,30	44,89	42,31	47,63	47,07	52,62	59,03	50,86	54,85	52,84	59,29	63,35	60,13	-3,42	
	Lesiones	6,14	4,02	5,47	8,58	7,11	10,01	6,33	10,76	7,92	8,63	8,42	8,36	14,02	11,42	-2,60	
	Condiciones mal clasificadas	8,67	7,87	12,00	11,80	10,28	11,70	10,84	8,33	11,67	12,84	11,55	12,39	6,42	11,21	4,21	
100,00																	
Adolescencia (12 - 18 años)	Condiciones transmisibles y nutricionales	24,44	31,76	28,37	22,68	8,91	22,14	8,73	11,77	14,91	9,69	10,53	6,68	4,49	13,07	8,58	
	Condiciones maternas	2,10	1,83	1,16	6,75	1,57	2,32	3,23	5,12	3,44	3,10	5,09	5,60	2,00	8,26	6,26	
	Enfermedades no transmisibles	63,22	52,43	52,63	58,11	64,60	62,32	59,01	60,88	54,47	58,00	51,23	60,89	67,08	58,72	-8,37	
	Lesiones	8,35	5,20	6,42	4,40	6,98	11,37	5,27	13,48	6,71	5,49	5,93	12,47	14,46	8,94	15,52	
	Condiciones mal clasificadas	11,89	8,77	11,42	8,06	13,71	11,85	13,76	9,04	10,48	13,72	7,22	4,36	11,97	11,01	-0,86	
100,00																	
Juventud (14 - 26 años)	Condiciones transmisibles y nutricionales	19,21	20,60	7,44	5,88	8,41	13,03	14,17	12,21	9,60	8,90	10,36	8,76	3,75	12,10	8,35	
	Condiciones maternas	5,32	10,20	9,49	11,59	10,04	8,39	7,35	10,44	5,36	7,98	11,54	11,03	7,78	6,11	-11,57	
	Enfermedades no transmisibles	57,50	58,17	57,48	58,30	57,47	60,22	60,71	49,16	51,73	55,30	52,68	53,34	55,89	60,39	4,10	
	Lesiones	7,45	3,65	5,48	5,38	4,44	8,60	6,51	9,31	10,14	11,83	11,54	14,10	12,92	14,18	1,36	
	Condiciones mal clasificadas	10,51	7,38	10,11	8,85	9,64	9,76	11,26	8,87	13,17	15,99	13,88	12,77	9,86	7,21	-2,65	
100,00																	
Adultez (27 - 59 años)	Condiciones transmisibles y nutricionales	13,49	14,97	15,75	13,20	10,85	11,85	10,02	8,29	9,06	7,99	8,77	6,84	5,54	9,00	3,67	
	Condiciones maternas	1,03	0,91	1,50	1,32	1,29	1,35	2,00	1,99	1,12	1,49	1,72	2,14	3,08	1,59	-1,49	
	Enfermedades no transmisibles	71,68	74,25	71,65	75,79	75,54	72,54	75,89	75,06	73,23	73,72	72,19	74,04	74,44	72,11	-2,33	
	Lesiones	5,16	3,64	2,79	3,38	5,25	5,19	4,44	7,80	6,80	5,83	6,71	8,01	8,95	7,99	-0,96	
	Condiciones mal clasificadas	8,71	6,23	8,31	6,32	7,08	9,08	7,66	6,86	9,79	10,97	10,61	8,98	8,00	9,31	1,11	
100,00																	
Persona mayor (Mayores de 60 años)	Condiciones transmisibles y nutricionales	7,05	8,99	7,17	6,71	5,55	5,54	7,55	4,00	6,06	5,09	5,91	26,15	2,83	3,42	0,89	
	Condiciones maternas	0,00	0,00	0,00	0,00	0,00	0,04	0,00	0,00	0,00	0,00	0,00	0,00	0,00	0,06	0,06	
	Enfermedades no transmisibles	83,64	84,45	85,47	80,77	86,89	85,45	84,99	87,49	82,63	81,98	83,19	65,62	77,64	84,25	6,20	
	Lesiones	3,29	2,19	2,36	1,30	2,97	3,29	2,84	4,15	4,38	4,08	3,67	2,79	10,52	6,23	4,29	
	Condiciones mal clasificadas	6,02	4,37	5,01	5,22	4,58	5,69	4,62	4,36	6,93	8,85	7,23	5,44	9,00	6,04	-2,86	
100,00																	

Fuente: SISPRO - RIPS

Determinantes intermedios de la salud Condiciones de vida

Determinantes intermediarios de la salud	Año	Antioquia	San Rafael
Cobertura de servicios de electricidad	2019	99,4	98,6
Cobertura de acueducto	2020	90,3	39,1
Cobertura de alcantarillado	2020	80,9	39,1
Índice de riesgo de la calidad del agua para consumo humano (IRCA)	2021	6,7	21,9
Porcentaje de hogares sin acceso a fuentes de agua mejorada (DNP-DANE)	2018	13,1	31,7
Porcentaje de hogares con inadecuada eliminación de excretas (DNP-DANE)	2018	14,3	16,8

Fuente: SISPRO - RIPS

Determinantes intermedios de la salud Seguridad alimentaria

Determinantes intermediarios de la salud	Año	Antioquia	San Rafael
Porcentaje de nacidos vivos con bajo peso al nacer (EEVV-DANE)	2020	9,2	8,2

Fuente: DANE

Determinantes intermedios de la salud Sistema sanitario

Determinantes intermedios de la salud	Año	Antioquia	San Rafael
Porcentaje de hogares con barreras de acceso a los servicios para cuidado de la primera infancia (DNP-DANE)	2018	7,3	1,3
Porcentaje de hogares con barreras de acceso a los servicios de salud (DNP-DANE)	2018	4,5	7,7
Cobertura de afiliación al SGSSS (MSPS)	2021	99,6	82,8
Coberturas administrativas de vacunación con BCG para nacidos vivos (MSPS)	2021	89,6	18,9
Coberturas administrativas de vacunación con DPT 3 dosis en menores de 1 año (MSPS)	2021	85,4	106,9
Coberturas administrativas de vacunación con polio 3 dosis en menores de 1 año (MSPS)	2021	84,6	106,9
Coberturas administrativas de vacunación con triple viral dosis en menores de 1 año (MSPS)	2021	84,1	87,1
Porcentaje de nacidos vivos con cuatro o más consultas de control prenatal (EEVV-DANE)	2020	87,2	94,3
Cobertura de parto institucional (EEVV-DANE)	2020	99,1	98,7
Porcentaje de partos atendidos por personal calificado (EEVV-DANE)	2020	99,2	98,7

Fuente PAI – MSPS

Incidencia eventos priorizados notificados, 2015-2022

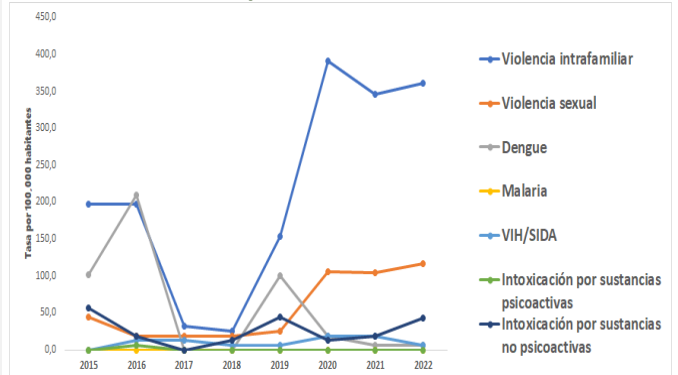

Secretaría Seccional de Salud y Protección Social de Antioquia

Subsecretaría Planeación para la Atención en Salud
2024