

| | | | | | |
|---|--|------------------------------|---|-------------------|--------------------------|
| Temperatura media de la cabecera municipal °C | Altitud de la cabecera municipal M.S.N.M | Extensión (km ²) | Densidad poblacional habitantes por km ² | Número de veredas | Número de corregimientos |
| 23 | 1000 | 719 | 22,7 | 74 | 0 |

Población 2023

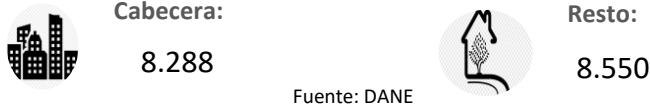

Población por ciclo vital 2015, 2023 y 2030

| Ciclo vital | 2015 | | 2023 | | 2030 | |
|-------------------------------|-----------------|---------------------|-----------------|---------------------|-----------------|---------------------|
| | Número absoluto | Frecuencia relativa | Número absoluto | Frecuencia relativa | Número absoluto | Frecuencia relativa |
| Primera infancia (0 a 5 años) | 1.728 | 10,2 | 1.515 | 9,0 | 1.364 | 7,8 |
| Infancia (6 a 11 años) | 1.846 | 10,8 | 1.633 | 9,7 | 1.499 | 8,5 |
| Adolescencia (12 a 18) | 2.187 | 12,9 | 1.796 | 10,7 | 1.740 | 9,9 |
| Juventud (19 a 26) | 2.020 | 11,9 | 1.794 | 10,7 | 1.588 | 9,1 |
| Adultez (27 a 59) | 6.787 | 39,9 | 7.022 | 41,7 | 7.486 | 42,7 |
| Persona mayor (60 y más) | 2.448 | 14,4 | 3.078 | 18,3 | 3.862 | 22,0 |
| TOTAL | 17.016 | 100 | 16.838 | 100 | 17.539 | 100 |

Fuente: DANE - proyecciones de población Censo 2018

Total defunciones año 2021 : 116

(por residencia)



Total nacimientos año 2021: 154

(por residencia)



Tasa por 1.000 mujeres

Embarazo adolescente, 2021

| Grupo edad | Antioquia | San Carlos |
|--------------|-----------|------------|
| 10 a 14 años | 2,9 | 1,6 |
| 15 a 19 años | 48,0 | 49,7 |

Fuente: DANE



Piramide poblacional 2015, 2023 y 2030

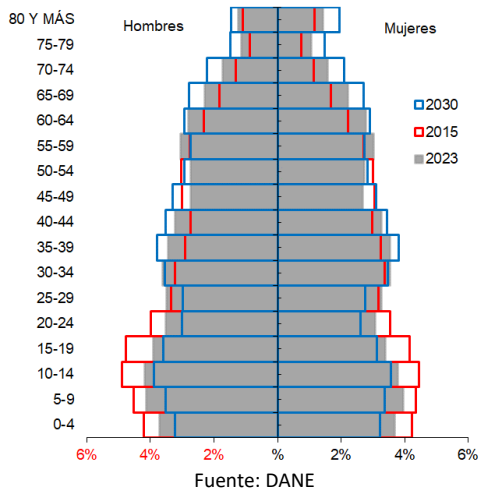

Indicadores de estructura demográfica 2015, 2023 y 2030

| Índice Demográfico | Año | | |
|-----------------------------------|--------|--------|--------|
| | 2015 | 2023 | 2030 |
| Poblacion total | 17.016 | 16.838 | 17.539 |
| Poblacion Masculina | 8.647 | 8.577 | 8.914 |
| Poblacion femenina | 8.369 | 8.261 | 8.625 |
| Relación hombres:mujer | 103,3 | 103,8 | 103,4 |
| Razón niños:mujer | 35,8 | 32,5 | 28,9 |
| Índice de infancia | 26,6 | 23,4 | 20,8 |
| Índice de juventud | 23,0 | 20,7 | 18,0 |
| Índice de vejez | 14,4 | 18,3 | 22,0 |
| Índice de envejecimiento | 54,0 | 78,0 | 105,9 |
| Índice demografico de dependencia | 57,4 | 56,6 | 58,7 |
| Índice de dependencia infantil | 41,9 | 36,7 | 33,0 |
| Índice de dependencia mayores | 15,5 | 19,9 | 25,7 |
| Índice de Friz | 144,9 | 118,0 | 98,3 |

Fuente: DANE

Tasas brutas de natalidad, mortalidad y tasa de crecimiento natural 2005 – 2021

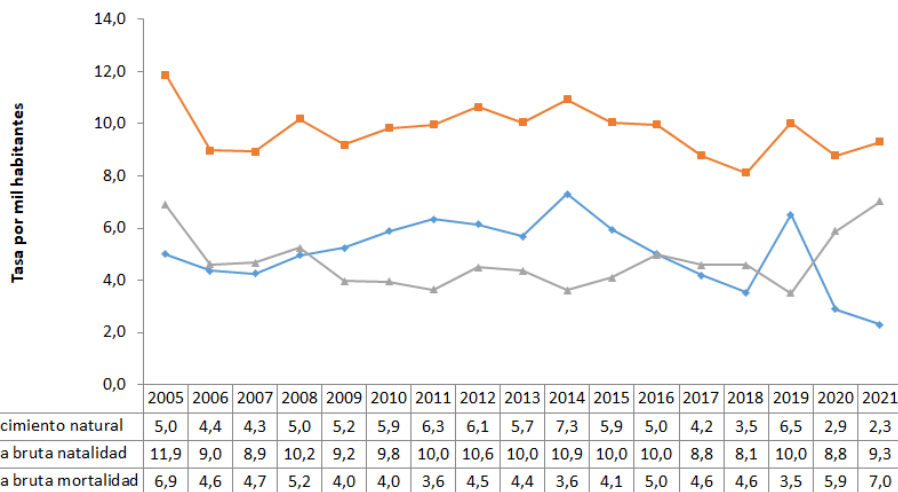

Fuente: DANE

Población por pertinencia étnica, censo 2018

| Autoreconocimiento étnico | Casos | % |
|---|---------------|------------|
| Gitano(a) o Rrom | 0 | 0,00 |
| Indígena | 10 | 0,07 |
| Negro(a), Mulato(a), Afrodescendiente, Afrocolombiano(a) | 47 | 0,32 |
| Ningún grupo étnico | 14.248 | 98,40 |
| No informa | 175 | 1,21 |
| Palenquero(a) de San Basilio | 0 | 0,00 |
| Raizal del Archipiélago de San Andrés, Providencia y Santa Catalina | 0 | 0,00 |
| Total | 14.480 | 100 |

Fuente: DANE

Salud mental

| Evento | Antioquia | San Carlos | Año | Fuente |
|---------------------|-----------|------------|------|----------|
| Intento de suicidio | 84,3 | 18,0 | 2022 | SIVIGILA |
| Suicidio | 7,3 | 0,0 | 2021 | SISPRO |

Tasa por 100.000 hbtes

Aseguramiento población migrante, 2023

| | |
|------------------------------|--------|
| Total afiliación (PEP + PPT) | 116 |
| Cobertura total (PEP + PPT) | 112,6% |
| Cobertura solo PEP | 112,6% |

Fuente: Ministerio de Salud PPT entregados por Migración Colombia

Oferta Prestadores-Capacidad Instalada, 2015 - 2022

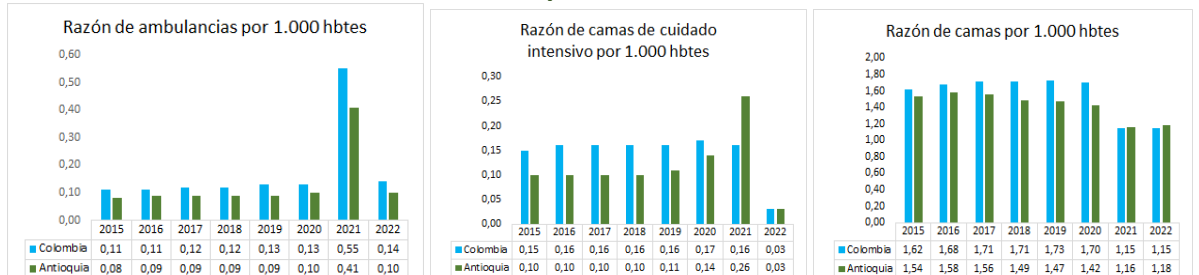

Fuente: SISPRO

Mortalidad según grandes grupos de causas OPS lista 6/67 2005 – 2021

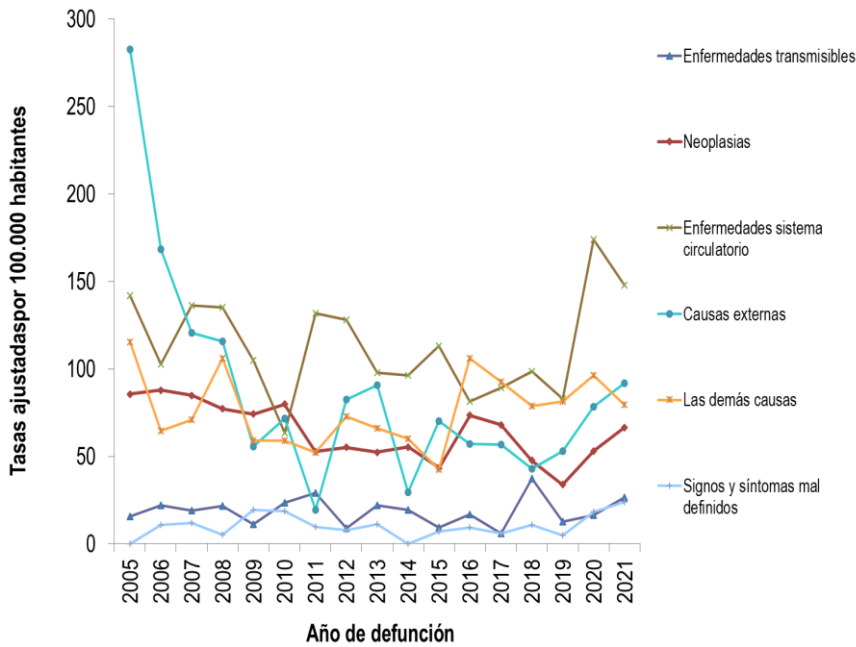

Semaforización de la mortalidad materno – infantil y niñez. 2021

| Causa de muerte | Antioquia | San Carlos |
|--|-----------|------------|
| Razón de mortalidad materna | 61,2 | 0,0 |
| Tasa de mortalidad neonatal | 6,1 | 6,5 |
| Tasa de mortalidad infantil | 9,5 | 6,5 |
| Tasa de mortalidad en la niñez | 11,5 | 6,5 |
| Tasa de mortalidad por IRA en menores de cinco años | 9,1 | 0,0 |
| Tasa de mortalidad por EDA en menores de cinco años | 3,8 | 0,0 |
| Tasa de mortalidad por desnutrición en menores de cinco años | 2,9 | 0,0 |

Fuente: DANE

Distribución porcentual de causas de morbilidad atendida, por ciclo de vida, 2009-2022

| Ciclo vital | Gran causa de morbilidad | Total | | | | | | | | | | | | | | Tendencia | |
|------------------------------------|---|-------|-------|-------|-------|-------|-------|-------|-------|-------|-------|-------|-------|-------|-------|-----------|--|
| | | 2009 | 2010 | 2011 | 2012 | 2013 | 2014 | 2015 | 2016 | 2017 | 2018 | 2019 | 2020 | 2021 | 2022 | | |
| Primera infancia (0-5 años) | Condiciones transmisibles y nutricionales | 43,33 | 35,21 | 33,27 | 27,79 | 41,19 | 35,56 | 30,57 | 27,19 | 28,61 | 23,95 | 23,54 | 11,98 | 13,02 | 34,31 | 21,29 | |
| | Condiciones perinatales | 3,33 | 2,14 | 1,25 | 4,05 | 3,93 | 3,89 | 1,54 | 1,48 | 1,47 | 3,60 | 3,46 | 3,61 | 11,24 | 10,46 | -0,78 | |
| | Enfermedades no transmisibles | 30,16 | 30,42 | 37,55 | 40,52 | 33,33 | 32,34 | 33,65 | 43,74 | 41,03 | 42,74 | 43,47 | 37,45 | 49,11 | 42,94 | 5,38 | |
| | Lesiones | 5,81 | 5,45 | 7,62 | 13,60 | 5,53 | 6,69 | 5,05 | 8,88 | 5,53 | 5,83 | 7,46 | 7,03 | 7,10 | 3,30 | -3,80 | |
| | Condiciones mal clasificadas | 16,36 | 25,78 | 14,31 | 14,04 | 16,01 | 21,52 | 29,19 | 8,71 | 23,36 | 23,88 | 7,07 | 39,92 | 9,53 | 8,99 | -10,54 | |
| Infancia (6-11 años) | Condiciones transmisibles y nutricionales | 27,92 | 25,65 | 17,07 | 8,46 | 27,62 | 23,16 | 14,49 | 13,83 | 13,23 | 10,33 | 8,99 | 9,11 | 2,92 | 10,42 | 7,38 | |
| | Condiciones maternas | 0,00 | 0,00 | 0,00 | 0,00 | 0,00 | 0,09 | 0,31 | 1,98 | 0,10 | 0,00 | 0,00 | 0,52 | 0,00 | 0,00 | 0,00 | |
| | Enfermedades no transmisibles | 49,97 | 40,15 | 59,88 | 57,69 | 46,30 | 50,83 | 48,70 | 57,28 | 54,97 | 61,31 | 61,03 | 72,14 | 75,16 | 62,50 | -13,68 | |
| | Lesiones | 13,96 | 13,94 | 15,27 | 12,13 | 12,13 | 7,26 | 14,49 | 5,80 | 13,03 | 11,99 | 13,44 | 11,20 | 8,03 | 10,83 | 2,81 | |
| | Condiciones mal clasificadas | 7,15 | 20,26 | 7,78 | 12,12 | 13,95 | 18,66 | 22,00 | 11,11 | 8,67 | 16,37 | 16,54 | 7,03 | 13,87 | 16,25 | 2,39 | |
| Adolescencia (12-18 años) | Condiciones transmisibles y nutricionales | 14,07 | 10,61 | 9,68 | 6,63 | 11,20 | 11,73 | 11,37 | 9,08 | 7,73 | 7,08 | 4,76 | 4,97 | 4,21 | 11,97 | 7,78 | |
| | Condiciones maternas | 8,44 | 6,55 | 7,99 | 12,43 | 6,92 | 12,80 | 4,46 | 8,05 | 5,41 | 7,78 | 3,43 | 3,69 | 9,20 | 2,11 | -7,08 | |
| | Enfermedades no transmisibles | 51,17 | 49,81 | 45,01 | 49,71 | 50,50 | 50,54 | 44,32 | 46,65 | 56,54 | 53,89 | 62,83 | 60,05 | 57,09 | 58,80 | 1,11 | |
| | Lesiones | 12,66 | 12,79 | 12,20 | 14,86 | 14,66 | 9,39 | 10,83 | 14,45 | 11,60 | 10,35 | 11,46 | 15,48 | 13,79 | 12,68 | -1,12 | |
| | Condiciones mal clasificadas | 13,66 | 20,24 | 16,13 | 16,37 | 16,72 | 15,54 | 21,02 | 12,17 | 8,72 | 12,20 | 7,83 | 15,20 | 15,71 | 14,44 | -1,27 | |
| Juventud (14-26 años) | Condiciones transmisibles y nutricionales | 11,38 | 14,85 | 5,92 | 5,47 | 8,29 | 9,75 | 7,53 | 6,92 | 6,56 | 4,35 | 5,11 | 6,12 | 3,30 | 4,87 | 1,57 | |
| | Condiciones maternas | 7,47 | 8,75 | 19,01 | 7,61 | 7,86 | 12,61 | 12,85 | 11,68 | 8,48 | 10,87 | 13,15 | 9,63 | 22,91 | 14,85 | -8,06 | |
| | Enfermedades no transmisibles | 53,35 | 51,06 | 51,70 | 49,79 | 49,27 | 54,23 | 47,88 | 50,09 | 51,84 | 49,80 | 53,83 | 45,00 | 48,02 | 55,82 | 7,38 | |
| | Lesiones | 10,57 | 7,88 | 9,99 | 15,41 | 9,90 | 8,38 | 11,37 | 15,98 | 9,70 | 12,00 | 11,33 | 7,40 | 12,33 | 16,71 | 4,38 | |
| | Condiciones mal clasificadas | 17,23 | 7,46 | 13,39 | 11,72 | 14,68 | 15,04 | 20,38 | 15,33 | 23,32 | 23,49 | 16,88 | 11,86 | 13,44 | 7,66 | -5,78 | |
| Adultez (27-59 años) | Condiciones transmisibles y nutricionales | 7,38 | 7,46 | 4,40 | 4,25 | 6,28 | 7,17 | 5,91 | 6,22 | 4,72 | 3,97 | 5,24 | 4,25 | 5,46 | 4,33 | -1,33 | |
| | Condiciones maternas | 1,05 | 1,89 | 4,40 | 3,27 | 3,53 | 3,05 | 2,83 | 1,71 | 1,80 | 1,54 | 1,90 | 3,83 | 5,11 | 1,90 | -3,21 | |
| | Enfermedades no transmisibles | 77,80 | 74,78 | 71,63 | 69,27 | 73,29 | 70,57 | 66,65 | 69,85 | 66,05 | 65,09 | 70,91 | 70,96 | 67,47 | 72,21 | 4,78 | |
| | Lesiones | 4,91 | 4,74 | 7,72 | 11,73 | 5,74 | 6,57 | 7,71 | 7,24 | 5,99 | 7,18 | 7,39 | 8,39 | 11,95 | 9,28 | -2,67 | |
| | Condiciones mal clasificadas | 8,87 | 11,13 | 11,84 | 11,54 | 11,16 | 12,64 | 16,94 | 14,98 | 21,44 | 22,22 | 14,56 | 12,57 | 10,01 | 12,28 | 2,87 | |
| Persona mayor (Mayores de 60 años) | Condiciones transmisibles y nutricionales | 4,47 | 3,52 | 3,82 | 4,06 | 4,86 | 5,87 | 4,29 | 2,41 | 3,78 | 2,92 | 2,78 | 2,26 | 2,12 | 4,78 | 2,86 | |
| | Condiciones maternas | 0,00 | 0,00 | 0,00 | 0,00 | 0,00 | 0,00 | 0,00 | 0,00 | 0,00 | 0,00 | 0,00 | 0,00 | 0,00 | 0,00 | 0,00 | |
| | Enfermedades no transmisibles | 88,05 | 87,17 | 87,03 | 78,80 | 80,08 | 77,78 | 78,23 | 80,78 | 71,82 | 69,28 | 81,27 | 82,32 | 85,57 | 81,84 | -3,73 | |
| | Lesiones | 2,32 | 2,50 | 3,30 | 10,13 | 4,03 | 4,33 | 5,05 | 3,05 | 3,55 | 4,84 | 4,07 | 3,43 | 4,04 | 9,06 | 5,81 | |
| | Condiciones mal clasificadas | 5,16 | 6,81 | 5,85 | 7,01 | 11,04 | 12,02 | 12,44 | 13,73 | 12,05 | 22,96 | 11,89 | 11,99 | 8,27 | 4,32 | -3,66 | |

Fuente: SISPRO - RIPS

Determinantes intermedios de la salud Condiciones de vida

| Determinantes intermediarios de la salud | Año | Antioquia | San Carlos |
|---|------|-----------|------------|
| Cobertura de servicios de electricidad | 2019 | 99,4 | 97,3 |
| Cobertura de acueducto | 2020 | 90,3 | 35,0 |
| Cobertura de alcantarillado | 2020 | 80,9 | 35,0 |
| Índice de riesgo de la calidad del agua para consumo humano (IRCA) | 2021 | 6,7 | 11,1 |
| Porcentaje de hogares sin acceso a fuentes de agua mejorada (DNP-DANE) | 2018 | 13,1 | 11,2 |
| Porcentaje de hogares con inadecuada eliminación de excretas (DNP-DANE) | 2018 | 14,3 | 5,2 |

Fuente: SISPRO - RIPS

Determinantes intermedios de la salud Seguridad alimentaria

| Determinantes intermediarios de la salud | Año | Antioquia | San Carlos |
|--|------|-----------|------------|
| Porcentaje de nacidos vivos con bajo peso al nacer (EEVV-DANE) | 2020 | 9,2 | 11,0 |

Fuente: DANE

Determinantes intermedios de la salud Sistema sanitario

| Determinantes intermedios de la salud | Año | Antioquia | San Carlos |
|---|------|-----------|------------|
| Porcentaje de hogares con barreras de acceso a los servicios para cuidado de la primera infancia (DNP-DANE) | 2018 | 7,3 | 1,7 |
| Porcentaje de hogares con barreras de acceso a los servicios de salud (DNP-DANE) | 2018 | 4,5 | 5,1 |
| Cobertura de afiliación al SGSSS (MSPS) | 2021 | 99,6 | 81,6 |
| Coberturas administrativas de vacunación con BCG para nacidos vivos (MSPS) | 2021 | 89,6 | 24,6 |
| Coberturas administrativas de vacunación con DPT 3 dosis en menores de 1 año (MSPS) | 2021 | 85,4 | 100,0 |
| Coberturas administrativas de vacunación con polio 3 dosis en menores de 1 año (MSPS) | 2021 | 84,6 | 100,0 |
| Coberturas administrativas de vacunación con triple viral dosis en menores de 1 año (MSPS) | 2021 | 84,1 | 87,8 |
| Porcentaje de nacidos vivos con cuatro o más consultas de control prenatal (EEVV-DANE) | 2020 | 87,2 | 87,6 |
| Cobertura de parto institucional (EEVV-DANE) | 2020 | 99,1 | 100,0 |
| Porcentaje de partos atendidos por personal calificado (EEVV-DANE) | 2020 | 99,2 | 100,0 |

Fuente: PAI - MSPS

Incidencia eventos priorizados notificados, 2015-2022

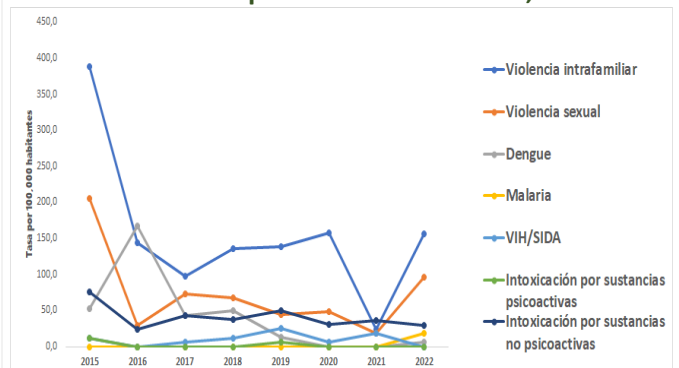

Secretaría Seccional de Salud y Protección Social
de Antioquia

Subsecretaría Planeación para la Atención en Salud
2024