



Temperatura media de la cabecera municipal °C	Altitud de la cabecera municipal M.S.N.M	Extensión (km ²)	Densidad poblacional habitantes por km ²	Número de veredas	Número de corregimientos
17	2150	453	142,5	55	7

Población 2023

 Cabecera: 39.432	 Resto: 24.329
--	--

Fuente: DANE

Población por ciclo vital 2015, 2023 y 2030

Ciclo vital	2015		2023		2030	
	Número absoluto	Frecuencia relativa	Número absoluto	Frecuencia relativa	Número absoluto	Frecuencia relativa
Primera infancia (0 a 5 años)	5.671	10,1	5.638	8,8	5.132	7,7
Infancia (6 a 11 años)	5.593	9,9	5.623	8,8	5.220	7,9
Adolescencia (12 a 18)	6.950	12,3	6.423	10,1	6.296	9,5
Juventud (19 a 26)	8.104	14,4	8.400	13,2	7.506	11,3
Adultez (27 a 59)	24.126	42,8	29.054	45,6	31.434	47,3
Persona mayor (60 y más)	5.902	10,5	8.623	13,5	10.904	16,4
TOTAL	56.346	100	63.761	100	66.492	100

Fuente: DANE - proyecciones de población Censo 2018

Total defunciones año 2021 : 393
(por residencia)



Total nacimientos año 2021: 650
(por residencia)



Embarazo adolescente, 2021

Tasa por 1.000 mujeres

Fuente: DANE

Grupo edad	Antioquia	El Carmen de Viboral
10 a 14 años	2,9	0,4
15 a 19 años	48,0	40,4



Piramide poblacional 2015, 2023 y 2030

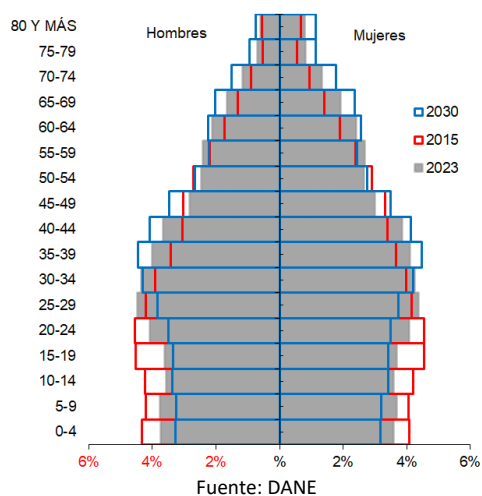

Indicadores de estructura demográfica 2015, 2023 y 2030

Índice Demográfico	Año		
	2015	2023	2030
Poblacion total	56.346	63.761	66.492
Poblacion Masculina	27.802	31.382	32.658
Poblacion femenina	28.544	32.379	33.834
Relación hombres:mujer	97,4	96,9	96,5
Razón niños:mujer	30,5	26,8	23,9
Indice de infancia	25,1	21,9	19,6
Indice de juventud	26,5	24,3	21,3
Indice de vejez	10,5	13,5	16,4
Indice de envejecimiento	41,7	61,7	83,5
Indice demografico de dependencia	47,0	44,7	45,4
Indice de dependencia infantil	36,9	31,7	28,6
Indice de dependencia mayores	10,1	13,0	16,9
Indice de Friz	123,2	97,3	81,1

Fuente: DANE

Tasas brutas de natalidad, mortalidad y tasa de crecimiento natural 2005 – 2021

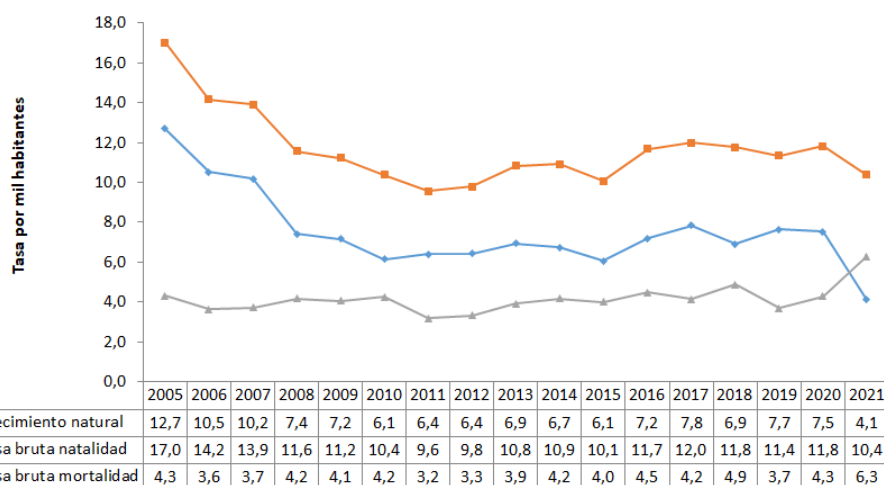

Población por pertinencia étnica, censo 2018

Autoreconocimiento étnico	Casos	%
Gitano(a) o Rrom	0	0,00
Indígena	28	0,05
Negro(a), Mulato(a), Afrodescendiente, Afrocolombiano(a)	156	0,29
Ningún grupo étnico	53.630	99,41
No informa	135	0,25
Palenquero(a) de San Basilio	0	0,00
Raizal del Archipiélago de San Andrés, Providencia y Santa Catalina	0	0,00
Total	53.949	100

Fuente: DANE

Salud mental

Evento	Antioquia	El Carmen de Viboral	Año	Fuente
Intento de suicidio	84,3	88,6	2022	SIVIGILA
Suicidio	7,3	9,6	2021	SISPRO

Tasa por 100.000 hbtes

Aseguramiento población migrante, 2023

Total afiliación (PEP + PPT)	2.787
Cobertura total (PEP + PPT)	95,9%
Cobertura solo PEP	95,9%

Fuente: Ministerio de Salud PPT entregados por Migración Colombia

Oferta Prestadores-Capacidad Instalada, 2015 - 2022

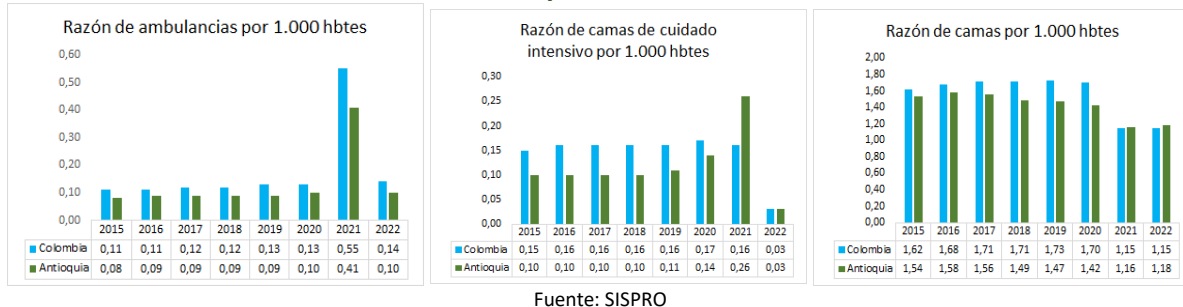

Mortalidad según grandes grupos de causas OPS lista 6/67 2005 – 2021

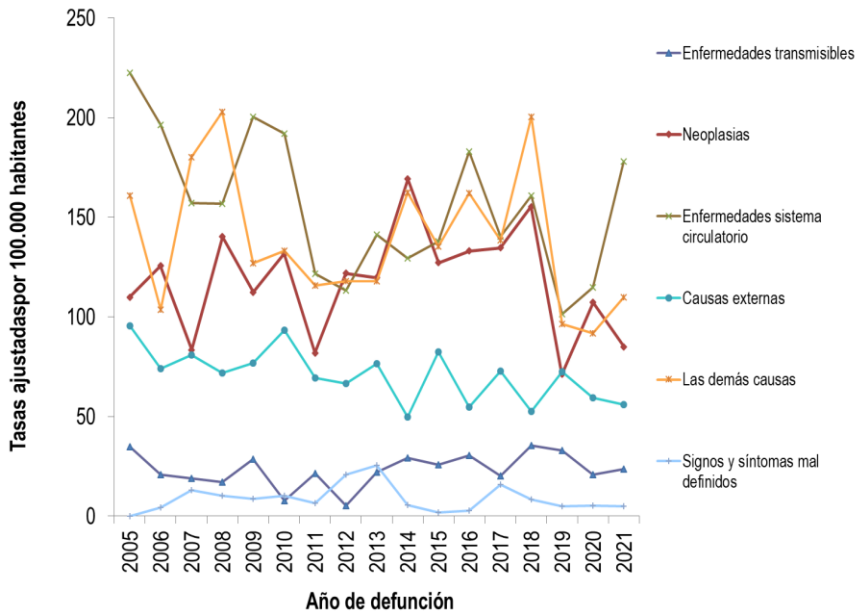

Semaforización de la mortalidad materno – infantil y niñez. 2021

Causa de muerte	Antioquia	El Carmen De Viboral
Razón de mortalidad materna	61,2	153,8
Tasa de mortalidad neonatal	6,1	6,2
Tasa de mortalidad infantil	9,5	9,2
Tasa de mortalidad en la niñez	11,5	15,4
Tasa de mortalidad por IRA en menores de cinco años	9,1	0,0
Tasa de mortalidad por EDA en menores de cinco años	3,8	0,0
Tasa de mortalidad por desnutrición en menores de cinco años	2,9	0,0

Fuente: DANE

Distribución porcentual de causas de morbilidad atendida, por ciclo de vida, 2009-2022

Ciclo vital	Gran causa de morbilidad	Total														Δ pp 2021-2022	Tendencia
		2009	2010	2011	2012	2013	2014	2015	2016	2017	2018	2019	2020	2021	2022		
Primera infancia (0 - 5 años)	Condiciones transmisibles y nutricionales	42,86	36,37	43,88	34,55	35,93	32,30	32,05	24,23	27,32	26,85	30,67	19,16	16,69	34,46	17,77	
	Condiciones perinatales	3,49	6,35	5,96	7,26	3,14	4,60	5,62	6,44	5,26	17,69	5,99	9,63	6,82	5,27	-1,56	
	Enfermedades no transmisibles	38,08	41,10	30,32	38,01	46,09	48,81	46,82	57,30	51,92	48,32	41,47	46,73	53,82	48,28	17,54	
	Lesiones	4,99	5,88	6,30	8,23	3,51	6,09	4,10	3,92	5,26	4,26	6,83	9,58	9,00	4,90	-4,09	
	Condiciones mal clasificadas	9,58	10,31	13,55	11,95	12,33	16,19	11,41	8,11	10,24	12,88	15,03	14,91	13,68	9,09	-4,69	
		100,00															
Infancia (6 - 11 años)	Condiciones transmisibles y nutricionales	9,81	15,91	16,30	14,09	15,23	14,87	13,67	12,60	12,75	11,80	13,62	7,42	4,39	16,79	12,90	
	Condiciones maternas	0,16	0,00	0,06	0,00	0,03	0,03	0,43	0,05	0,00	0,16	0,03	0,12	0,00	0,03	0,03	
	Enfermedades no transmisibles	61,70	60,14	62,58	68,52	66,75	56,50	69,26	70,04	65,02	65,20	61,27	62,88	72,59	61,84	-16,70	
	Lesiones	7,97	10,26	7,98	7,51	6,06	11,04	5,63	6,64	8,21	9,29	11,13	11,12	11,15	11,87	0,72	
	Condiciones mal clasificadas	10,36	13,68	13,08	9,87	11,94	17,56	11,01	10,66	14,02	13,55	14,96	18,46	11,92	9,46	-2,46	
		100,00															
Adolescencia (12 - 18 años)	Condiciones transmisibles y nutricionales	13,99	7,90	11,48	7,58	8,51	9,53	7,93	6,65	6,70	8,96	6,83	4,71	3,17	8,41	5,35	
	Condiciones maternas	3,24	7,11	2,97	3,38	3,82	1,78	2,82	2,11	1,97	1,51	3,44	6,29	7,85	5,74	-2,11	
	Enfermedades no transmisibles	62,29	58,51	60,33	70,98	64,20	59,50	66,38	68,26	62,07	58,85	61,90	62,67	64,91	53,96	-10,94	
	Lesiones	8,11	11,82	8,85	7,98	10,66	11,48	8,56	8,64	13,95	10,97	10,73	7,70	11,73	13,96	2,33	
	Condiciones mal clasificadas	12,37	14,66	16,37	10,08	12,80	17,71	14,31	14,35	15,31	11,61	17,10	18,63	12,34	17,92	5,35	
		100,00															
Juventud (14 - 26 años)	Condiciones transmisibles y nutricionales	12,76	11,02	13,45	9,44	10,64	12,44	11,61	10,60	9,91	10,40	10,73	7,27	4,92	12,56	7,39	
	Condiciones maternas	7,84	11,02	9,20	8,62	7,62	6,56	6,21	5,09	6,45	7,37	7,42	15,67	8,21	17,97	-0,25	
	Enfermedades no transmisibles	59,77	57,29	53,64	64,87	62,73	54,53	60,55	60,53	56,43	56,17	53,84	48,27	49,12	52,49	3,37	
	Lesiones	7,36	9,18	7,78	6,89	8,04	10,34	8,13	10,91	12,33	9,87	11,31	12,20	15,17	13,18	-1,99	
	Condiciones mal clasificadas	12,28	11,49	15,93	10,19	10,96	16,09	13,50	12,87	14,89	16,19	16,70	16,58	12,58	3,80	-8,77	
		100,00															
Adultez (27 - 59 años)	Condiciones transmisibles y nutricionales	8,58	7,93	7,42	6,15	7,52	7,76	7,25	6,93	6,48	6,26	6,64	4,39	4,27	7,04	2,37	
	Condiciones maternas	1,42	2,72	1,69	1,53	1,77	1,08	1,21	0,84	1,09	1,33	1,78	3,37	4,41	3,73	-0,68	
	Enfermedades no transmisibles	76,08	75,23	73,61	79,47	78,12	73,38	75,58	76,82	75,98	75,98	73,59	73,08	72,43	69,23	-3,20	
	Lesiones	5,32	5,57	5,76	4,74	4,51	6,87	5,80	6,22	6,60	6,10	7,23	7,92	9,25	8,59	-0,67	
	Condiciones mal clasificadas	8,59	8,55	11,52	8,11	8,09	10,91	9,86	9,19	9,86	10,33	10,76	11,25	9,63	11,41	1,78	
		100,00															
Persona mayor (Mayores de 60 años)	Condiciones transmisibles y nutricionales	5,93	5,70	4,47	3,93	3,69	5,23	3,90	3,51	3,91	4,54	3,42	2,21	1,44	3,67	2,33	
	Condiciones maternas	0,00	0,00	0,00	0,00	0,00	0,00	0,00	0,00	0,00	0,00	0,00	0,02	0,00	-0,01		
	Enfermedades no transmisibles	83,80	81,24	83,74	84,06	85,14	81,52	84,50	84,13	84,34	85,18	84,84	87,33	88,12	84,75	-3,88	
	Lesiones	3,67	6,70	3,63	4,85	3,87	4,62	4,12	5,44	4,75	3,97	4,01	3,37	3,76	4,78	1,32	
	Condiciones mal clasificadas	6,61	6,36	8,16	7,18	7,29	8,63	7,39	6,92	7,00	6,30	7,72	7,09	6,66	6,80	0,34	
		100,00															

Fuente: SISPRO - RIPS

Determinantes intermedios de la salud Condiciones de vida

Determinantes intermediarios de la salud	Año	Antioquia	El Carmen de Viboral
Cobertura de servicios de electricidad	2019	99,4	98,5
Cobertura de acueducto	2020	90,3	100,0
Cobertura de alcantarillado	2020	80,9	61,6
Índice de riesgo de la calidad del agua para consumo humano (IRCA)	2021	6,7	1,1
Porcentaje de hogares sin acceso a fuentes de agua mejorada (DNP-DANE)	2018	13,1	5,3
Porcentaje de hogares con inadecuada eliminación de excretas (DNP-DANE)	2018	14,3	2,8

Fuente: SISPRO - RIPS

Determinantes intermedios de la salud Seguridad alimentaria

Determinantes intermediarios de la salud	Año	Antioquia	El Carmen de Viboral
Porcentaje de nacidos vivos con bajo peso al nacer (EEVV-DANE)	2020	9,2	12,4

Fuente: DANE

Determinantes intermedios de la salud Sistema sanitario

Determinantes intermedios de la salud	Año	Antioquia	El Carmen de Viboral
Porcentaje de hogares con barreras de acceso a los servicios para cuidado de la primera infancia (DNP-DANE)	2018	7,3	2,3
Porcentaje de hogares con barreras de acceso a los servicios de salud (DNP-DANE)	2018	4,5	6,5
Cobertura de afiliación al SGSSS (MSPS)	2021	99,6	81,1
Coberturas administrativas de vacunación con BCG para nacidos vivos (MSPS)	2021	89,6	9,4
Coberturas administrativas de vacunación con DPT 3 dosis en menores de 1 año (MSPS)	2021	85,4	91,2
Coberturas administrativas de vacunación con polio 3 dosis en menores de 1 año (MSPS)	2021	84,6	91,4
Coberturas administrativas de vacunación con triple viral dosis en menores de 1 año (MSPS)	2021	84,1	97,0
Porcentaje de nacidos vivos con cuatro o más consultas de control prenatal (EEVV-DANE)	2020	87,2	91,5
Cobertura de parto institucional (EEVV-DANE)	2020	99,1	99,7
Porcentaje de partos atendidos por personal calificado (EEVV-DANE)	2020	99,2	99,6

Fuente PAI – MSPS

Incidencia eventos priorizados notificados, 2015-2022

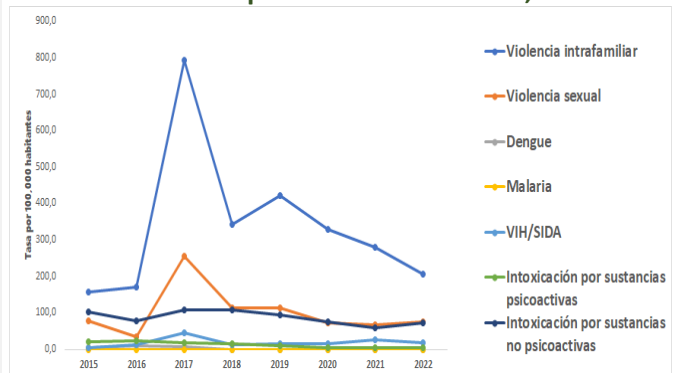

Secretaría Seccional de Salud y Protección Social de Antioquia

Subsecretaría Planeación para la Atención en Salud
2024