

Temperatura media de la cabecera municipal °C	Altitud de la cabecera municipal M.S.N.M	Extensión (km <sup>2</sup> )	Densidad poblacional habitantes por km <sup>2</sup>	Número de veredas	Número de corregimientos
23	1250	483	16,4	27	0

**Población 2023**

Cabecera: 4.131	Resto: 3.895
-----------------	--------------

Fuente: DANE

**Población por ciclo vital 2015, 2023 y 2030**

Ciclo vital	2015		2023		2030	
	Número absoluto	Frecuencia relativa	Número absoluto	Frecuencia relativa	Número absoluto	Frecuencia relativa
Primera infancia (0 a 5 años)	803	10,6	736	9,2	671	8,0
Infancia (6 a 11 años)	844	11,1	802	10,0	747	8,9
Adolescencia (12 a 18)	992	13,0	876	10,9	860	10,3
Juventud (19 a 26)	952	12,5	904	11,3	801	9,6
Adultez (27 a 59)	3.078	40,5	3.423	42,6	3.674	43,9
Persona mayor (60 y más)	937	12,3	1.285	16,0	1.625	19,4
<b>TOTAL</b>	<b>7.606</b>	<b>100</b>	<b>8.026</b>	<b>100</b>	<b>8.378</b>	<b>100</b>

Fuente: DANE - proyecciones de población Censo 2018

Total defunciones año 2021 : 53  
(por residencia)



Total nacimientos año 2021: 74  
(por residencia)



Tasa por 1.000 mujeres

**Embarazo adolescente, 2021**

Grupo edad	Antioquia	Yalí
10 a 14 años	2,9	0,0
15 a 19 años	48,0	49,5

Fuente: DANE



**Piramide poblacional 2015, 2023 y 2030**

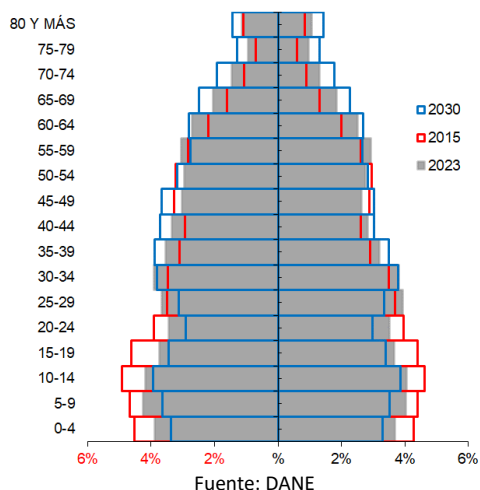

Fuente: DANE

**Indicadores de estructura demográfica 2015, 2023 y 2030**

Índice Demográfico	Año		
	2015	2023	2030
Poblacion total	7.606	8.026	8.378
Poblacion Masculina	3.928	4.115	4.302
Poblacion femenina	3.678	3.911	4.076
Relación hombres:mujer	106,8	105,2	105,5
Razón niños:mujer	36,8	32,0	28,8
Indice de infancia	27,4	24,1	21,6
Indice de juventud	24,1	22,0	19,2
Indice de vejez	12,3	16,0	19,4
Indice de envejecimiento	45,0	66,5	89,9
Indice demografico de dependencia	55,1	53,5	55,0
Indice de dependencia infantil	42,5	36,9	33,5
Indice de dependencia mayores	12,6	16,6	21,6
Indice de Friz	147,9	119,6	100,2

Fuente: DANE

**Tasas brutas de natalidad, mortalidad y tasa de crecimiento natural 2005 – 2021**

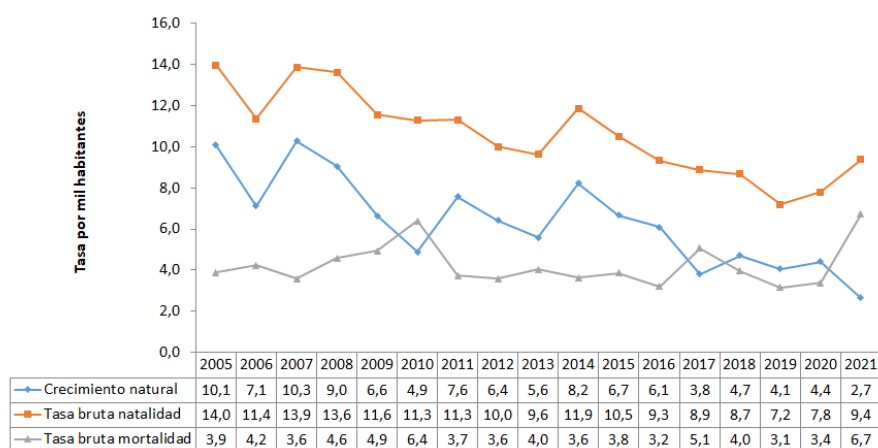

Fuente: DANE

**Población por pertinencia étnica, censo 2018**

Autoreconocimiento étnico	Casos	%
Gitano(a) o Rrom	0	0,00
Indígena	10	0,16
Negro(a), Mulato(a), Afrodescendiente, Afrocolombiano(a)	39	0,63
Ningún grupo étnico	6.142	98,52
No informa	43	0,69
Palenquero(a) de San Basilio	0	0,00
Raizal del Archipiélago de San Andrés, Providencia y Santa Catalina	0	0,00
<b>Total</b>	<b>6.234</b>	<b>100</b>

Fuente: DANE

**Salud mental**

Evento	Antioquia	Yalí	Año	Fuente
Intento de suicidio	84,3	50,3	2022	SIVIGILA
Suicidio	7,3	0,0	2021	SISPRO

Tasa por 100.000 hbtes

**Aseguramiento población migrante, 2023**

Total afiliación (PEP + PPT)	50
Cobertura total (PEP + PPT)	98,0%
Cobertura solo PEP	98,0%

Fuente: Ministerio de Salud PPT entregados por Migración Colombia

**Oferta Prestadores-Capacidad Instalada, 2015 - 2022**

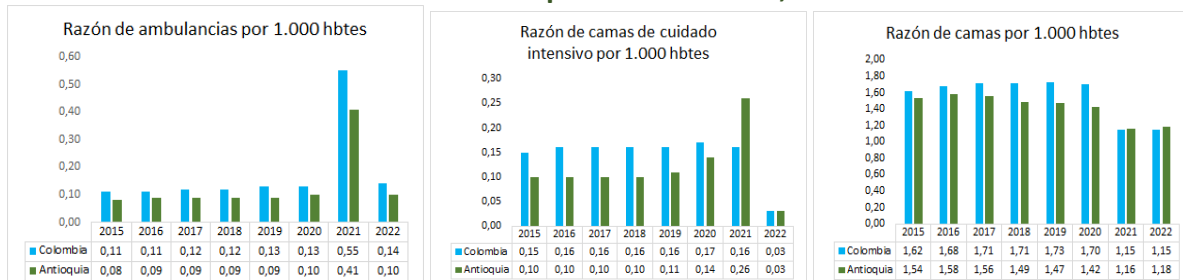

Fuente: SISPRO

