

Temperatura media de la cabecera municipal °C	Altitud de la cabecera municipal M.S.N.M	Extensión (km2)	Densidad poblacional habitantes por km2	Número de veredas	Número de corregimientos
24	650	1246	32,6	30	1

Población 2023

Cabecera:	33.827	Resto:	6.775
-----------	--------	--------	-------

Fuente: DANE

Población por ciclo vital 2015, 2023 y 2030

Ciclo vital	2015		2023		2030	
	Número absoluto	Frecuencia relativa	Número absoluto	Frecuencia relativa	Número absoluto	Frecuencia relativa
Primera infancia (0 a 5 años)	4.311	11,9	4.336	10,7	4.029	9,5
Infancia (6 a 11 años)	4.371	12,1	4.469	11,0	4.231	10,0
Adolescencia (12 a 18)	5.256	14,6	4.986	12,3	4.982	11,8
Juventud (19 a 26)	5.556	15,4	5.802	14,3	5.290	12,5
Adultez (27 a 59)	14.033	38,9	17.189	42,3	18.902	44,7
Persona mayor (60 y más)	2.561	7,1	3.820	9,4	4.894	11,6
TOTAL	36.088	100	40.602	100	42.328	100

Fuente: DANE - proyecciones de población Censo 2018

Total defunciones año 2021 : 321
(por residencia)



Total nacimientos año 2021: 658
(por residencia)



Tasa por 1.000 mujeres

Embarazo adolescente, 2021

Grupo edad	Antioquia	Segovia
10 a 14 años	2,9	7,4
15 a 19 años	48,0	101,7

Fuente: DANE



Piramide poblacional 2015, 2023 y 2030

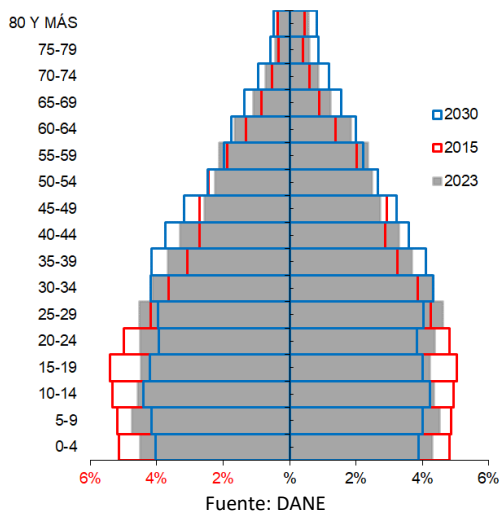

Fuente: DANE

Indicadores de estructura demográfica 2015, 2023 y 2030

Índice Demográfico	Año		
	2015	2023	2030
Poblacion total	36.088	40.602	42.328
Poblacion Masculina	18.046	20.146	20.957
Poblacion femenina	18.042	20.456	21.371
Relación hombres:mujer	100,0	98,5	98,1
Razón niños:mujer	36,8	32,4	29,2
Indice de infancia	30,3	27,0	24,7
Indice de juventud	28,7	26,7	24,0
Indice de vejez	7,1	9,4	11,6
Indice de envejecimiento	23,5	34,8	46,9
Indice demografico de dependencia	53,1	49,1	48,1
Indice de dependencia infantil	46,3	40,2	36,5
Indice de dependencia mayores	6,8	8,8	11,6
Indice de Friz	162,6	129,1	107,9

Fuente: DANE

Tasas brutas de natalidad, mortalidad y tasa de crecimiento natural 2005 – 2021

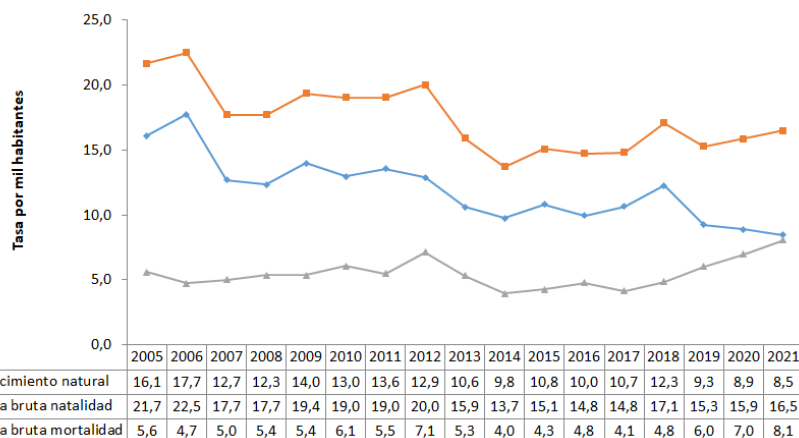

Fuente: DANE

Población por pertinencia étnica, censo 2018

Autoreconocimiento étnico	Casos	%
Gitano(a) o Rrom	1	0,00
Indígena	574	1,70
Negro(a), Mulato(a), Afrodescendiente, Afrocolombiano(a)	880	2,61
Ningún grupo étnico	31.718	94,15
No informa	516	1,53
Palenquero(a) de San Basilio	0	0,00
Raizal del Archipiélago de San Andrés, Providencia y Santa Catalina	1	0,00
Total	33.690	100

Fuente: DANE

Salud mental

Evento	Antioquia	Segovia	Año	Fuente
Intento de suicidio	84,3	92,0	2022	SIVIGILA
Suicidio	7,3	7,5	2021	SISPRO

Tasa por 100.000 hbtes

Aseguramiento población migrante, 2023

Total afiliación (PEP + PPT)	881
Cobertura total (PEP + PPT)	113,7%
Cobertura solo PEP	113,8%

Fuente: Ministerio de Salud PPT entregados por Migración Colombia

Oferta Prestadores-Capacidad Instalada, 2015 - 2022

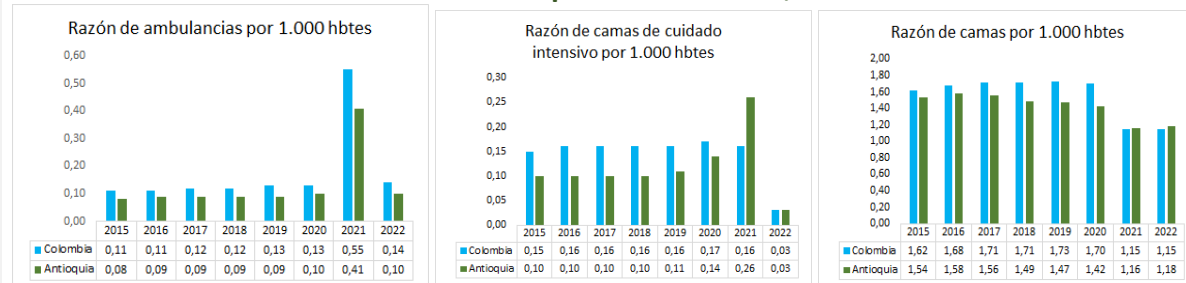

Fuente: SISPRO

Mortalidad según grandes grupos de causas OPS lista 6/67 2005 – 2021

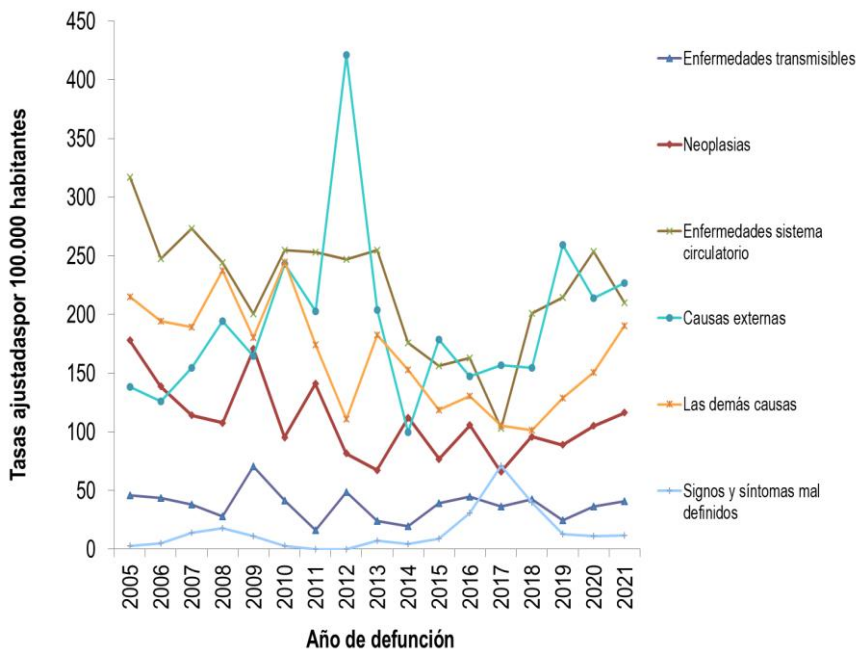

Fuente: DANE

Semaforización de la mortalidad materno – infantil y niñez. 2021

Causa de muerte	Antioquia	Segovia
Razón de mortalidad materna	61,2	0,0
Tasa de mortalidad neonatal	6,1	10,6
Tasa de mortalidad infantil	9,5	13,7
Tasa de mortalidad en la niñez	11,5	16,7
Tasa de mortalidad por IRA en menores de cinco años	9,1	0,0
Tasa de mortalidad por EDA en menores de cinco años	3,8	0,0
Tasa de mortalidad por desnutrición en menores de cinco años	2,9	0,0

Fuente: DANE

Distribución porcentual de causas de morbilidad atendida, por ciclo de vida, 2009-2022

Ciclo vital	Gran causa de morbilidad	Total													Δ pp 2021-2022	Tendencia	
		2009	2010	2011	2012	2013	2014	2015	2016	2017	2018	2019	2020	2021			2022
Primera infancia (0 - 5 años)	Condiciones transmisibles y nutricionales	36,17	37,53	30,19	38,46	33,16	31,42	26,82	32,51	22,02	20,85	22,67	18,77	23,37	28,15	4,38	
	Condiciones perinatales	2,81	1,78	4,38	1,67	1,65	2,29	2,04	3,28	0,99	4,06	5,73	11,67	18,72	7,26	7,26	
	Enfermedades no transmisibles	33,05	34,07	37,07	35,71	38,00	37,85	42,78	38,91	38,47	46,81	42,84	34,98	33,30	28,84	-4,45	
	Lesiones	4,77	6,28	5,55	6,65	6,23	6,34	15,43	14,83	7,03	7,87	7,64	11,24	11,75	9,12	-2,64	
	Condiciones mal clasificadas	23,21	30,33	22,81	14,80	20,94	20,74	22,67	23,71	28,20	33,98	22,80	9,28	9,92	15,18	4,74	
Infancia (6 - 11 años)	Condiciones transmisibles y nutricionales	21,74	24,63	15,98	13,09	13,37	8,21	14,99	14,48	10,43	8,04	10,59	10,43	7,97	9,39	1,33	
	Condiciones maternas	0,00	0,00	0,00	0,00	0,00	0,00	0,00	0,00	0,00	0,00	0,00	0,31	0,00	0,00	0,00	
	Enfermedades no transmisibles	50,67	57,56	57,40	67,17	57,57	55,85	56,68	48,66	50,43	59,22	59,20	43,97	46,88	49,29	2,31	
	Lesiones	5,65	9,07	6,72	6,58	9,30	6,46	1,67	11,20	10,27	10,26	8,40	20,13	25,30	22,71	-2,59	
	Condiciones mal clasificadas	21,95	28,74	19,90	13,16	19,75	19,48	20,76	24,66	28,86	22,41	21,51	25,17	19,85	18,61	-1,25	
Adolescencia (12 - 18 años)	Condiciones transmisibles y nutricionales	11,03	14,01	10,69	8,00	7,89	8,40	9,60	11,51	7,21	6,17	6,98	9,58	3,90	6,70	2,80	
	Condiciones maternas	3,79	5,06	4,57	6,73	5,80	4,77	4,96	6,85	4,01	4,58	3,76	10,57	15,61	5,38	-10,23	
	Enfermedades no transmisibles	53,81	48,91	53,49	62,26	58,72	60,00	57,84	42,62	50,34	54,68	64,21	37,17	37,78	33,24	-4,54	
	Lesiones	8,49	6,84	6,49	7,47	6,35	6,99	6,09	13,99	13,21	12,24	11,92	19,07	16,78	14,91	-1,88	
	Condiciones mal clasificadas	22,88	25,17	24,76	15,54	21,25	19,84	21,51	25,03	25,23	22,34	23,13	23,62	25,93	39,78	13,85	
Juventud (14 - 26 años)	Condiciones transmisibles y nutricionales	10,34	10,32	9,04	8,37	7,02	10,51	10,64	7,65	5,63	5,45	5,74	6,44	5,92	10,36	4,34	
	Condiciones maternas	4,68	9,28	6,96	7,38	18,90	6,23	7,36	8,44	7,34	6,71	7,60	9,30	16,15	19,91	3,76	
	Enfermedades no transmisibles	53,40	46,47	52,75	60,41	57,51	59,81	54,65	40,37	46,79	52,89	52,89	34,42	36,67	40,56	3,89	
	Lesiones	11,41	8,15	12,62	10,01	8,36	18,52	10,71	14,37	17,25	12,80	12,63	8,12	21,32	19,04	-2,28	
	Condiciones mal clasificadas	19,18	25,77	18,64	13,83	8,22	15,23	16,64	19,17	23,00	22,65	21,44	21,72	19,95	10,12	-9,82	
Adultez (27 - 59 años)	Condiciones transmisibles y nutricionales	8,20	7,35	6,79	5,93	5,61	7,44	8,50	6,25	4,92	5,85	5,82	8,36	9,41	8,51	-0,90	
	Condiciones maternas	0,89	1,30	0,99	1,08	1,12	0,55	1,23	1,61	1,20	0,91	1,03	2,90	3,01	2,16	-0,85	
	Enfermedades no transmisibles	65,30	64,89	68,68	74,58	74,73	74,48	71,68	64,49	67,82	69,52	70,27	60,31	58,20	59,78	1,57	
	Lesiones	11,50	6,81	8,07	7,23	5,95	5,42	6,08	12,66	10,54	7,08	7,44	10,98	12,80	10,68	-2,12	
	Condiciones mal clasificadas	14,10	19,70	15,46	10,81	12,58	12,11	12,51	15,28	9,52	16,63	15,43	7,46	16,57	18,86	2,30	
Persona mayor (Mayores de 60 años)	Condiciones transmisibles y nutricionales	5,88	6,55	5,92	5,39	4,95	6,42	5,76	4,05	4,45	3,02	2,62	5,35	5,70	5,14	-0,66	
	Condiciones maternas	0,02	0,02	0,04	0,04	0,00	0,00	0,00	0,00	0,00	0,00	0,00	0,03	0,09	0,02	0,00	
	Enfermedades no transmisibles	79,92	75,90	79,40	82,33	80,07	81,47	81,91	82,87	81,64	82,85	82,84	77,85	75,33	75,17	-0,16	
	Lesiones	4,26	3,59	2,91	3,40	4,59	2,56	2,66	2,86	3,12	2,60	4,09	5,87	5,32	6,54	1,22	
	Condiciones mal clasificadas	9,92	13,95	11,73	8,83	10,39	9,55	9,65	10,22	10,78	11,53	10,43	10,74	13,62	13,14	-0,47	

Fuente: SISPRO - RIPS

Determinantes intermedios de la salud Condiciones de vida

Determinantes intermedios de la salud	Año	Antioquia	Segovia
Cobertura de servicios de electricidad	2019	99,4	
Cobertura de acueducto	2020	90,3	73,9
Cobertura de alcantarillado	2020	80,9	21,3
Índice de riesgo de la calidad del agua para consumo humano (IRCA)	2021	6,7	11,6
Porcentaje de hogares sin acceso a fuentes de agua mejorada (DNP-DANE)	2018	13,1	23,4
Porcentaje de hogares con inadecuada eliminación de excretas (DNP-DANE)	2018	14,3	44,1

Fuente: SISPRO - RIPS

Determinantes intermedios de la salud Seguridad alimentaria

Determinantes intermedios de la salud	Año	Antioquia	Segovia
Porcentaje de nacidos vivos con bajo peso al nacer (EEVV-DANE)	2020	9,2	6,6

Fuente: DANE

Determinantes intermedios de la salud Sistema sanitario

Determinantes intermedios de la salud	Año	Antioquia	Segovia
Porcentaje de hogares con barreras de acceso a los servicios para cuidado de la primera infancia (DNP-DANE)	2018	7,3	3,1
Porcentaje de hogares con barreras de acceso a los servicios de salud (DNP-DANE)	2018	4,5	4,5
Cobertura de afiliación al SGSSS (MSPS)	2021	99,6	100,0
Coberturas administrativas de vacunación con BCG para nacidos vivos (MSPS)	2021	89,6	30,1
Coberturas administrativas de vacunación con DPT 3 dosis en menores de 1 año (MSPS)	2021	85,4	91,0
Coberturas administrativas de vacunación con polio 3 dosis en menores de 1 año (MSPS)	2021	84,6	98,1
Coberturas administrativas de vacunación con triple viral dosis en menores de 1 año (MSPS)	2021	84,1	66,4
Porcentaje de nacidos vivos con cuatro o más consultas de control prenatal (EEVV-DANE)	2020	87,2	81,1
Cobertura de parto institucional (EEVV-DANE)	2020	99,1	96,3
Porcentaje de partos atendidos por personal calificado (EEVV-DANE)	2020	99,2	97,0

Fuente: PAI – MSPS

Incidencia eventos priorizados notificados, 2015-2022

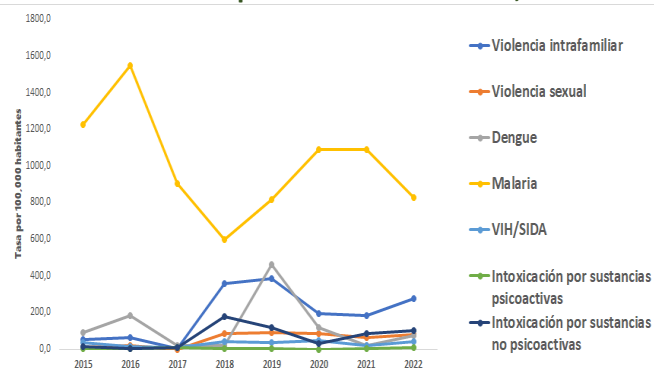

Fuente: Sivigila

Secretaría Seccional de Salud y Protección Social de Antioquia

Subsecretaría Planeación para la Atención en Salud

2024